شرکت صنایع ممتازان کرمان

در یک نگاه

ساختار سازمانی ممتازان

- تاسیس سال ۱۳۶۶
- طراحی و ساخت ماشین آلات فرآوری پسته
- ۳۲ سال تجربه ماشین سازی
- دستگاه های صنایع فولاد، آهن مس، معدن، نفت و گاز

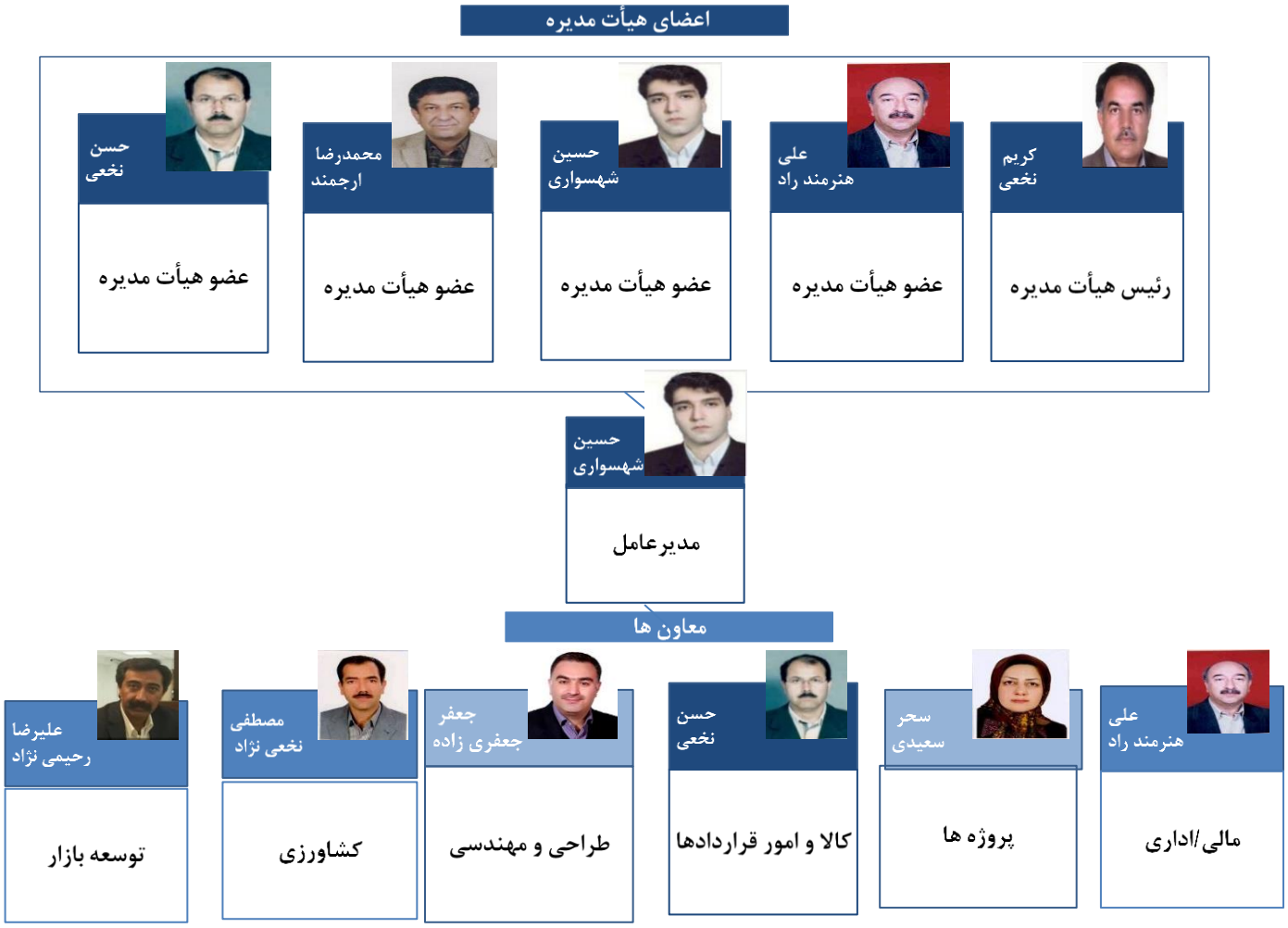

ساختار سازمانی ممتازان

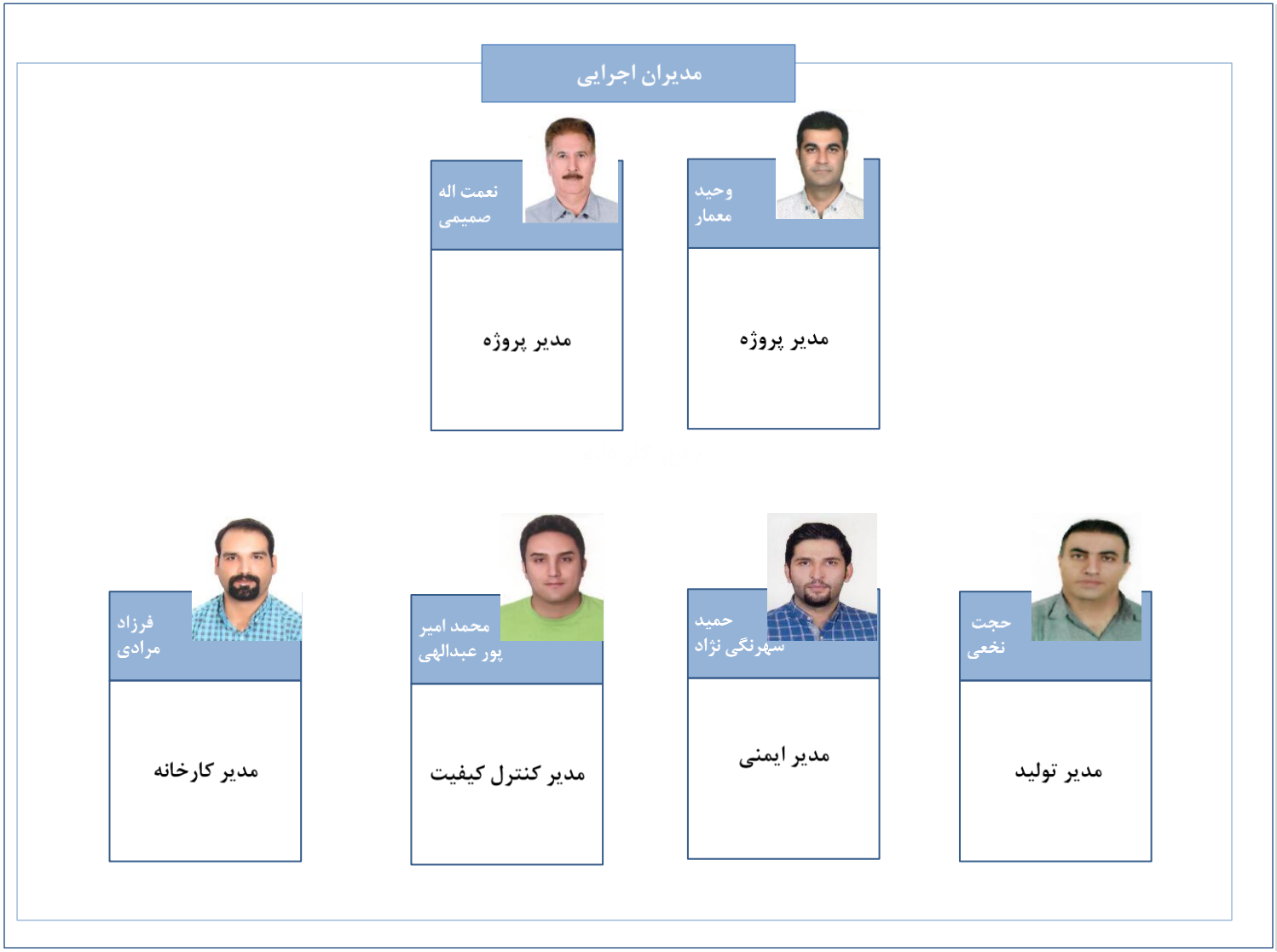

- دفتر مرکزی و کارگاه ساخت در کرمان
- بیشتر از ۲۰۰ نفر نیروهای متخصص و کارآزموده
- دارای گواهینامه های ایزو ۹۰۰۱، ۱۴۰۰۱، ۴۵۰۰۱ ، IMS و جوشکاری ذوبی مواد فلزی

خدمات EPC	ساخت	نصب

- انجام پروژه های EPC
- طراحی، ساخت، نصب و راه اندازی سیستم های انتقال مواد (EPC)
- طراحی، ساخت و نصب دپارتمان هایی از کارخانجات صنعتی از جمله سیمان، آهک، گچ، کنسانتره آهن، کک سازی و ... (EPC)
- طراحی، ساخت، نصب و راه اندازی سیستم های غبارگیر خشک (EPC)
- طراحی، ساخت، نصب و راه اندازی سیستم های غبارگیر تر/Wet Scrubber (EPC)
- ساخت، نصب و راه اندازی سیستم های تصفیه دود کارخانجات ذوب FTP (EP)
- طراحی، ساخت، نصب و راه اندازی مخازن، سامپ ها، هاپرها، شوت ها و باکس ها در کلیه صنایع
- طراحی، ساخت و نصب سازه های فلزی صنعتی و پایپرک (EPC)
- طراحی، ساخت، نصب و راه اندازی استاکر/ ریکلایمر (EPC)
- طراحی، ساخت و نصب کلیه تجهیزات تیکنرها
- ساخت انواع ماشین آلات و تجهیزات مکانیک مرتبط با صنایع فولاد، مس، سیمان و نیروگاه

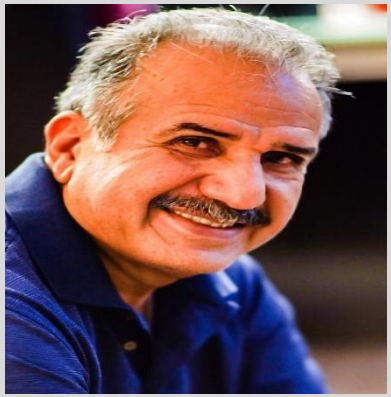

آقای مهندس محمد نخعی نژاد
مؤسس شرکت

آرمان ما کارآفرینی، مشتری مداری و کمک به اعتلای صنعت کشور است و امیدواریم بتوانیم نقش خود را در این عرصه، به نحو شایسته ای ایفا نماییم.

کسب رضایت کارفرمایان و حفظ برند ممتازان

توانایی مالی ممتازان

- صورتهای مالی بطور سالانه حسابرسی شده و توسط حسابرس و بازرس مستقل مورد بررسی قرار می گیرد.
- چارچوب کنترل داخلی حسابها مطابق با استانداردهای داخلی و بین المللی می باشد.
- روابط عالی بانکی با موسسات مالی و تجاری داخلی
- سرمایه اولیه ثبت شده ۱،۲۸۰،۰۰۰،۰۰۰،۰۰۰ ریال

قراردادها و سفارشها

تضمین نمودن بیش از ۱۲۰۰ میلیارد ریال سفارش در سال ۱۳۹۶

تسهیلات اعتباری

دارا بودن اعتباری معادل ۶،۰۰۰ میلیارد ریال با بانکها و موسسات مالی پیشرو

ظرفیت تضمین

دارا بودن ظرفیت تضمین معادل ۳،۰۰۰ میلیارد ریال و دریافت تضامین مورد نیاز از بانکها و موسسات مالی پیشرو

دفترهای مهندسی/اداری/کارگاه ممتازان

دفتر مرکزی:

کرمان، کیلومتر ۵ جاده
زنگی آباد (۱۰۰۰ مترمربع)

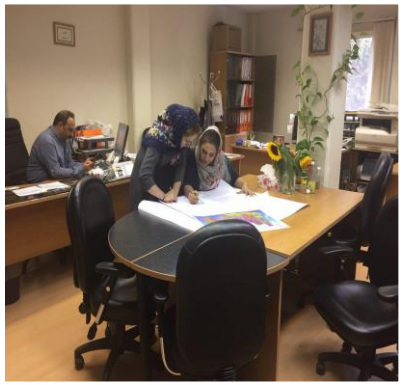

دفتر تهران:

تهران، خیابان اسد آبادی(یوسف آباد) ،
کوچه ۷۲، پلاک ۲، طبق ۴ ، واحد ۹

کارگاه ساخت:

کرمان، کیلومتر ۵ جاده
زنگی آباد (۶۰،۰۰۰ مترمربع)

ردیف	شرح	متراژ	مکان	نحوه استفاده از ملک
۱	کارگاه ساخت شماره ۱	۲۵۰۰ متر مربع	کرمان	مالکیت
۲	کارگاه ساخت شماره ۲	۲۵۰۰ متر مربع		
۳	کارگاه ساخت شماره۳	۲۵۰۰ متر مربع		
۴	کارگاه ساخت شماره ۴	۲۵۰۰ متر مربع		
۵	انبار آهن آلات	۶۰۰۰ متر مربع		
۶	انبار مرکزی قطعات	۶۰۰ متر مربع		
۷	انبار اسقاط وضایعات برگشت پذیر	۳۰۰ متر مربع		
۸	دفتر اداری و مالی	۶۰۰ متر مربع		
۹	دفتر فنی	۴۵۰ متر مربع		
۱۰	دفتر فنی	۱۵۰ متر مربع	تهران	مالکیت

گواهینامه های ایزو

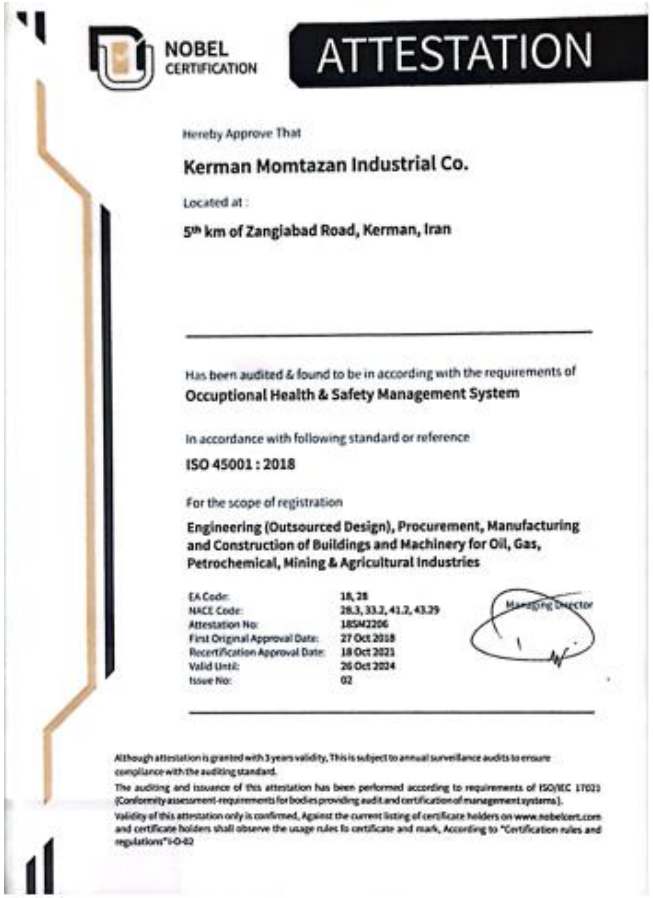

NOBEL CERTIFICATION

ATTESTATION

Hereby Approve That

Kerman Momtazan Industrial Co.

Located at :

5th km of Zangiabad Road, Kerman, Iran

Has been audited & found to be in according with the requirements of

Occupational Health & Safety Management System

In accordance with following standard or reference

ISO 45001 : 2018

For the scope of registration

Engineering (Outsourced Design), Procurement, Manufacturing and Construction of Buildings and Machinery for Oil, Gas, Petrochemical, Mining & Agricultural Industries

EA Code:	18, 28
NACE Code:	28.3, 33.2, 41.2, 43.29
Attestation No:	185M2206
First Original Approval Date:	27 Oct 2018
Recertification Approval Date:	18 Oct 2021
Valid Until:	26 Oct 2024
Issue No:	02

Managing Director

Although attestation is granted with 3 years validity, This is subject to annual surveillance audits to ensure compliance with the auditing standard.

The auditing and issuance of this attestation has been performed according to requirements of ISO/IEC 17021 (Conformity assessment-requirements for bodies providing audit and certification of management systems).

Validity of this attestation only is confirmed, Against the current listing of certificate holders on www.nobelcert.com and certificate holders shall observe the usage rules fo certificate and mark, According to "Certification rules and regulations"1-0-02

CSP

Certificate of Registration

We hereby certify that the organization

Kerman Momtazan Industrial Co.

5th km of Zangiabad Road,Kerman, Iran

Has implemented and maintains a management system which complies with the following standard

ISO 9001:2015

For the following activities

Engineering(Outsourced Design),Procurement, Manufacturing and Construction of Buildings and Machinery for Oil, Gas, Petrochemical, Mining& Agricultural Industries

A.Hesari
Managing Director of Csp Co.

IAF NACI

Certificate No: IR08-136

First issue: 25/10/2021 Current issue: 25/10/2021 Expiry date: 26/10/2024

The authenticity of this certificate can be confirmed online or by email to the CSP CO office via:

Unit 5, No. 10 Nahim Alley,Kaveandar St., Bahonar St., Tehran, Iran

www.Cspco.org info@Cspco.org

NOBEL CERTIFICATION

ATTESTATION

Hereby Approve That

Kerman Momtazan Industrial Co.

Located at :

5th km of Zangiabad Road, Kerman, Iran

Has been audited & found to be in according with the requirements of

Environmental Management system

In accordance with following standard or reference

ISO 14001 : 2015

For the scope of registration

Engineering (Outsourced Design), Procurement, Manufacturing and Construction of Buildings and Machinery for Oil, Gas, Petrochemical, Mining & Agricultural Industries

EA Code:	18, 28
NACE Code:	28.3, 33.2, 41.2, 43.29
Attestation No:	185M2206
First Original Approval Date:	27 Oct 2018
Recertification Approval Date:	28 Oct 2021
Valid Until:	26 Oct 2024
Issue No:	02

Managing Director

Although attestation is granted with 3 years validity, This is subject to annual surveillance audits to ensure compliance with the auditing standard.

The auditing and issuance of this attestation has been performed according to requirements of ISO/IEC 17021 (Conformity assessment-requirements for bodies providing audit and certification of management systems).

Validity of this attestation only is confirmed, Against the current listing of certificate holders on www.nobelcert.com and certificate holders shall observe the usage rules fo certificate and mark, According to "Certification rules and regulations"1-0-02

گواهینامه های ایزو (الزامات کیفی جوشکاری ذوبی مواد فلزی)

Annex to the certificate No.:WQMS/9810260

In the area of:
Construction and Installation of Steel Structures
Certified locations
Factory : 5th km of Zangiabad Road, Kerman, Iran
Standards of Welding:
AWS D1.1:2020
Welding and related processes according to:
GMAW-SAW
Standards of Basic Materials groups:
ST 37 (EN 10025-2) Filler metal : AWS A5.18, AWS A5.17
Responsible welding coordinators
Mr. Mohammad Amir Pourabodollahi

Date of Revision:--
Date of first issue: 28/08/2022
Date of Re-certificate: --

Page 2 of 2

This certificate is subject to the rules established by AQC for the certification companies
Unit14, No17, St^{19} ,Bokharest St. Abbas Abad St., Tehran-Iran , Info@AQCC.ir ,T: (+9821) 88549902 , 88549905-6

CERTIFICATE

Certifies that the company

Kerman Momtazan Industrial Co.

Certificate No.:9810260/WQMS

This is to certify that the Quality management System in fusion welding of metal materials according to:

ISO 9001:2015 in relation to **ISO 3834-2:2021**

The scope of certification has been detailed in the annex for the certificate

Certification Rep.No.	First Surveillance Rep.No.	2nd Surveillance Rep.No.
9810260	.....	.....
from 28/08/2022	from 28/08/2023	from 28/08/2024
to 27/08/2023	to 27/08/2024	to 27/08/2025

The audit Report Number are filled in annually after the successful completion of the Surveillance Audits and attest the continuous Conformity of the certified organization to the above Standard and the Validation of the Certificate for each designated period.

Notice: To check this certificate status visit : "www.aqcc.ir"

Signed :
Asian Quality Conformity
Sh.Hosseini

Date of Revision:--
Date of first issue: 28/08/2022
Date of Re-certificate: --

Page 1 of 2

This certificate is subject to the rules established by AQC for the certification companies
Unit14, No17, St^{19} ,Bokharest St. Abbas Abad St., Tehran-Iran , Info@AQCC.ir ,T: (+9821) 88549902 , 88549905-6

گواهینامه های ثبت اختراع

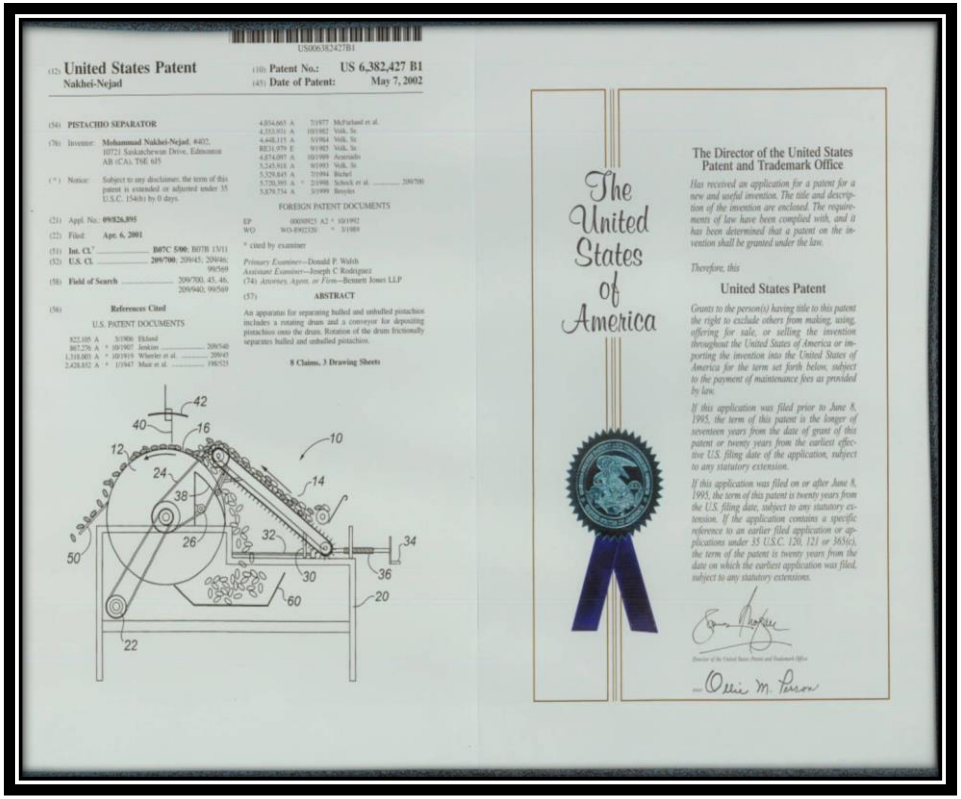

(12) United States Patent
Nakhei-Nejad

(10) Patent No.: US 6,382,427 B1
(45) Date of Patent: May 7, 2002

(54) PISTACHIO SEPARATOR

(76) Inventor: Mohammad Nakhei-Nejad, #402, 10721 Saskatchewan Drive, Edmonton AB (CA), T6E 6J5

(*) Notice: Subject to any disclaimer, the term of this patent is extended or adjusted under 35 U.S.C. 154(b) by 0 days.

(21) Appl. No.: 09/826,895
(22) Filed: Apr. 6, 2001
(51) Int. Cl.[7] B07C 5/00; B07B 13/11
(52) U.S. Cl. 209/700; 209/45; 209/46; 96/569
(58) Field of Search 209/700, 45, 46, 209/940; 96/569

(56) References Cited

U.S. PATENT DOCUMENTS

822,105	A	5/1906	Ekland	
867,276	A *	10/1907	Jenkins	209/940
1,310,803	A *	10/1919	Wheeler et al.	209/45
2,428,852	A *	1/1947	Muir et al.	198/523
4,054,665	A	7/1977	McFarland et al.	
4,353,931	A	10/1982	Volk, Sr.	
4,448,115	A	5/1984	Volk, Sr.	
RE31,979	E	9/1985	Volk, Sr.	
4,874,097	A	10/1989	Anderson	
5,245,918	A	9/1993	Volk, Sr.	
5,320,845	A	7/1994	Bichel	
5,710,395	A *	2/1998	Schoch et al.	209/700
5,870,734	A	3/1999	Broyles	

FOREIGN PATENT DOCUMENTS

EP	0008825	A2 *	10/1992
WO	WO-8902320	*	3/1989

* cited by examiner

Primary Examiner—Donald P. Walsh
Assistant Examiner—Joseph C. Rodriguez
(74) Attorney, Agent, or Firm—Bennett Jones LLP

(57) ABSTRACT

An apparatus for separating hulled and unhulled pistachios includes a rotating drum and a conveyor for depositing pistachios onto the drum. Rotation of the drum frictionally separates hulled and unhulled pistachios.

8 Claims, 3 Drawing Sheets

The United States of America

The Director of the United States Patent and Trademark Office

Has received an application for a patent for a new and useful invention. The title and description of the invention are enclosed. The requirements of law have been complied with, and it has been determined that a patent on the invention shall be granted under the law.

Therefore, this

United States Patent

Grants to the person(s) having title to this patent the right to exclude others from making, using, offering for sale, or selling the invention throughout the United States of America or importing the invention into the United States of America for the term set forth below, subject to the payment of maintenance fees as provided by law.

If this application was filed prior to June 8, 1995, the term of this patent is the longer of seventeen years from the date of grant of this patent or twenty years from the earliest effective U.S. filing date of the application, subject to any statutory extension.

If this application was filed on or after June 8, 1995, the term of this patent is twenty years from the U.S. filing date, subject to any statutory extension. If the application contains a specific reference to an earlier filed application or applications under 35 U.S.C. 120, 121 or 365(c), the term of the patent is twenty years from the date on which the earliest application was filed, subject to any statutory extensions.

Director of the United States Patent and Trademark Office

Ollie M. Parson

دستگاه گوگیر (جدا کننده پسته های کال یا نارس از پسته های رسیده)

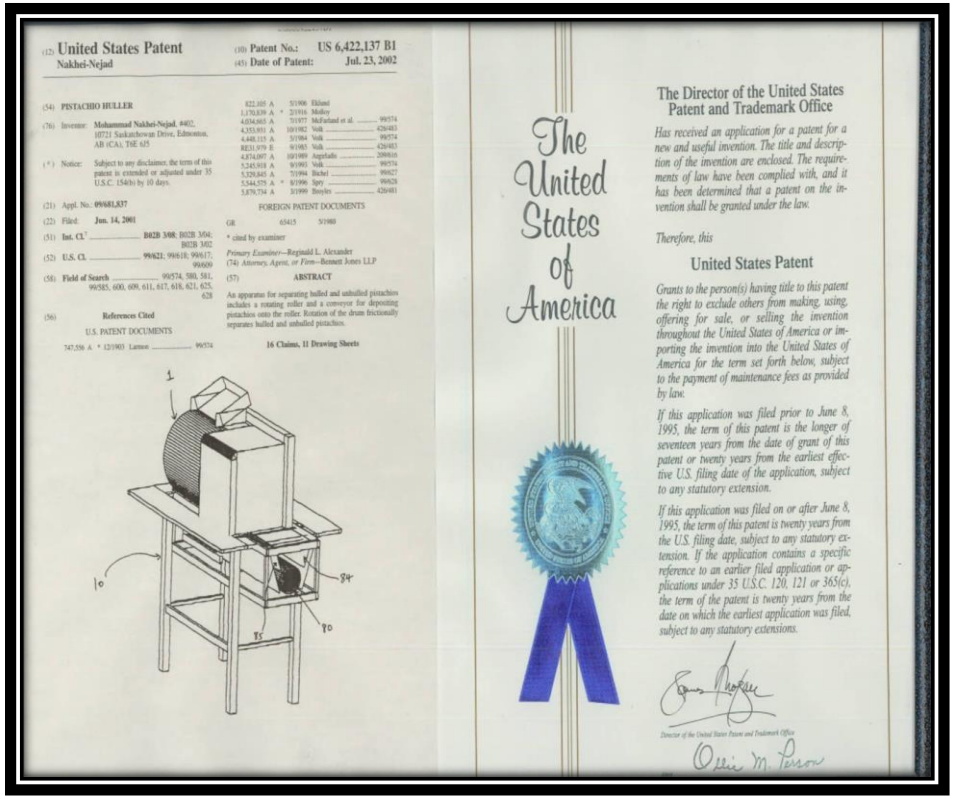

(12) United States Patent
Nakhei-Nejad

(10) Patent No.: US 6,422,137 B1
(45) Date of Patent: Jul. 23, 2002

(54) PISTACHIO HULLER

(76) Inventor: Mohammad Nakhei-Nejad, #402, 10721 Saskatchewan Drive, Edmonton, AB (CA), T6E 6J5

(*) Notice: Subject to any disclaimer, the term of this patent is extended or adjusted under 35 U.S.C. 154(b) by 10 days.

(21) Appl. No.: 09/681,837
(22) Filed: Jun. 14, 2001
(51) Int. Cl.[7] B02B 3/08; B02B 3/04; B02B 3/02
(52) U.S. Cl. 96/621; 99/618; 99/617; 99/609
(58) Field of Search 99/574, 580, 581, 99/585, 600, 609, 611, 617, 618, 621, 625, 628

(56) References Cited

U.S. PATENT DOCUMENTS

747,556	A *	12/1903	Larson	99/574
822,105	A	5/1906	Ekland	
1,170,339	A *	2/1916	Molloy	
4,054,665	A	7/1977	McFarland et al.	99/574
4,353,931	A	10/1982	Volk	426/483
4,448,115	A	5/1984	Volk	99/574
RE31,979	E	9/1985	Volk	426/483
4,874,097	A	10/1989	Angelatos	209/610
5,245,918	A	9/1993	Volk	99/574
5,320,845	A	7/1994	Bichel	99/627
5,544,575	A *	8/1996	Spry	99/628
5,870,734	A	3/1999	Broyles	426/481

FOREIGN PATENT DOCUMENTS

GR	65415	5/1980	

* cited by examiner

Primary Examiner—Reginald L. Alexander
(74) Attorney, Agent, or Firm—Bennett Jones LLP

(57) ABSTRACT

An apparatus for separating hulled and unhulled pistachios includes a rotating roller and a conveyor for depositing pistachios onto the roller. Rotation of the drum frictionally separates hulled and unhulled pistachios.

16 Claims, 11 Drawing Sheets

The United States of America

The Director of the United States Patent and Trademark Office

Has received an application for a patent for a new and useful invention. The title and description of the invention are enclosed. The requirements of law have been complied with, and it has been determined that a patent on the invention shall be granted under the law.

Therefore, this

United States Patent

Grants to the person(s) having title to this patent the right to exclude others from making, using, offering for sale, or selling the invention throughout the United States of America or importing the invention into the United States of America for the term set forth below, subject to the payment of maintenance fees as provided by law.

If this application was filed prior to June 8, 1995, the term of this patent is the longer of seventeen years from the date of grant of this patent or twenty years from the earliest effective U.S. filing date of the application, subject to any statutory extension.

If this application was filed on or after June 8, 1995, the term of this patent is twenty years from the U.S. filing date, subject to any statutory extension. If the application contains a specific reference to an earlier filed application or applications under 35 U.S.C. 120, 121 or 365(c), the term of the patent is twenty years from the date on which the earliest application was filed, subject to any statutory extensions.

Director of the United States Patent and Trademark Office

Ollie M. Parson

دستگاه پسته پوست کن لاستیکی

گواهینامه های ثبت اختراع

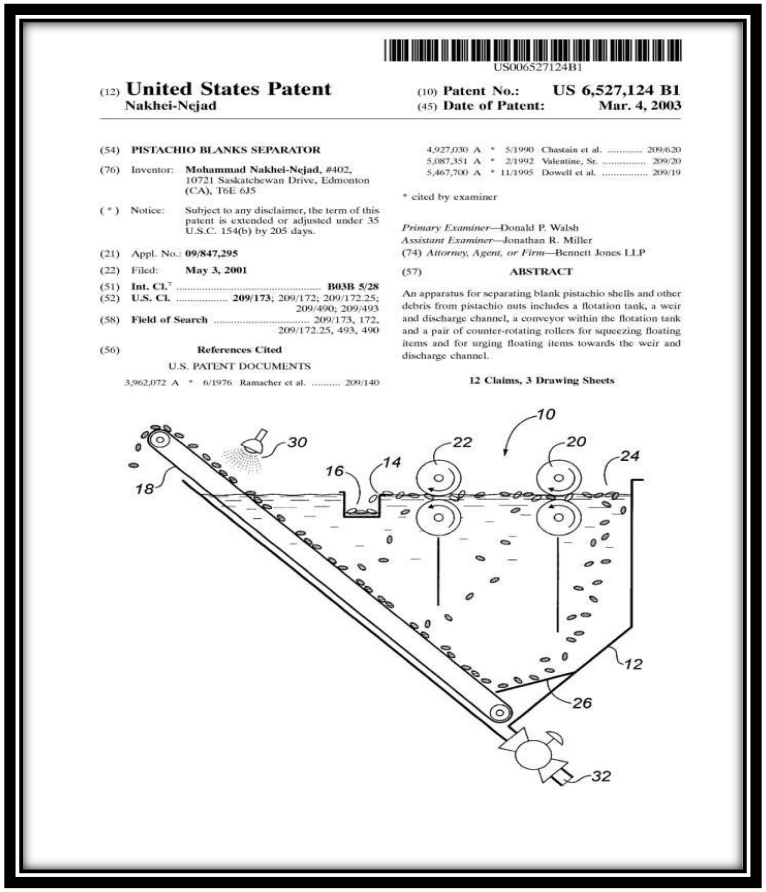

US006527124B1

(12) **United States Patent**
Nakhei-Nejad

(10) **Patent No.: US 6,527,124 B1**
(45) **Date of Patent: Mar. 4, 2003**

(54) **PISTACHIO BLANKS SEPARATOR**

(76) Inventor: **Mohammad Nakhei-Nejad**, #402, 10721 Saskatchewan Drive, Edmonton (CA), T6E 6J5

(*) Notice: Subject to any disclaimer, the term of this patent is extended or adjusted under 35 U.S.C. 154(b) by 205 days.

(21) Appl. No.: **09/847,295**

(22) Filed: **May 3, 2001**

(51) **Int. Cl.**[7] **B03B 5/28**

(52) **U.S. Cl.** **209/173**; 209/172; 209/172.25; 209/490; 209/493

(58) **Field of Search** 209/173, 172, 209/172.25, 493, 490

(56) **References Cited**

U.S. PATENT DOCUMENTS

3,962,072 A * 6/1976 Ramacher et al. 209/140
4,927,030 A * 5/1990 Chastain et al. 209/620
5,087,351 A * 2/1992 Valentine, Sr. 209/20
5,467,700 A * 11/1995 Dowell et al. 209/19

* cited by examiner

Primary Examiner—Donald P. Walsh
Assistant Examiner—Jonathan R. Miller
(74) *Attorney, Agent, or Firm*—Bennett Jones LLP

(57) **ABSTRACT**

An apparatus for separating blank pistachio shells and other debris from pistachio nuts includes a flotation tank, a weir and discharge channel, a conveyor within the flotation tank and a pair of counter-rotating rollers for squeezing floating items and for urging floating items towards the weir and discharge channel.

12 Claims, 3 Drawing Sheets

دستگاه جدا کننده پسته های پوک و سبک از پسته های قابل مصرف با استفاده از آب (حوض آبی)

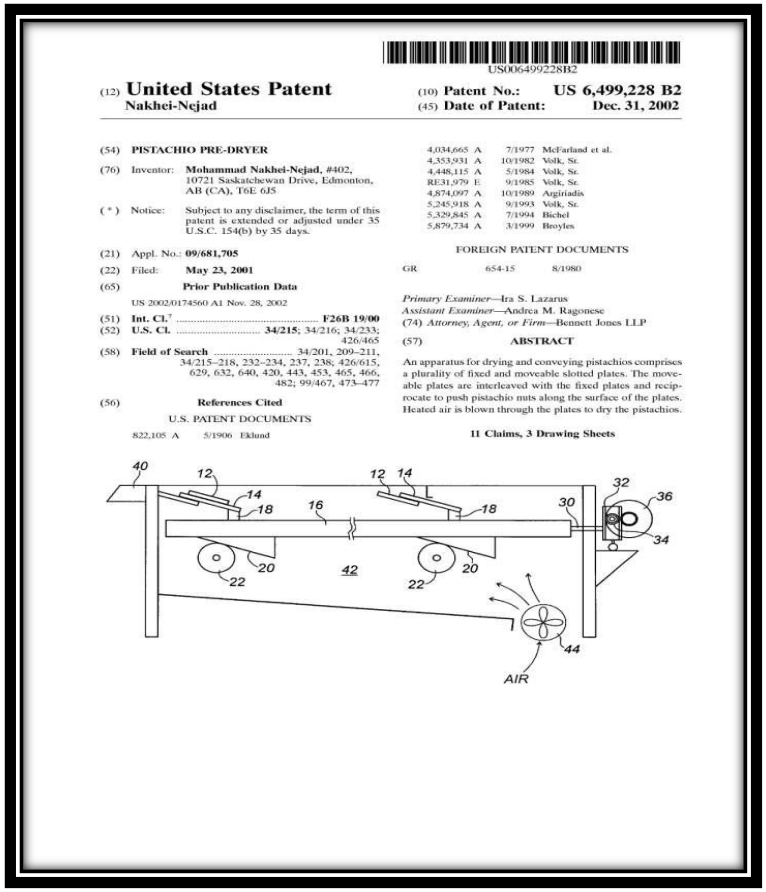

US006499228B2

(12) **United States Patent**
Nakhei-Nejad

(10) **Patent No.: US 6,499,228 B2**
(45) **Date of Patent: Dec. 31, 2002**

(54) **PISTACHIO PRE-DRYER**

(76) Inventor: **Mohammad Nakhei-Nejad**, #402, 10721 Saskatchewan Drive, Edmonton, AB (CA), T6E 6J5

(*) Notice: Subject to any disclaimer, the term of this patent is extended or adjusted under 35 U.S.C. 154(b) by 35 days.

(21) Appl. No.: **09/681,705**

(22) Filed: **May 23, 2001**

(65) **Prior Publication Data**

US 2002/0174560 A1 Nov. 28, 2002

(51) **Int. Cl.**[7] **F26B 19/00**

(52) **U.S. Cl.** **34/215**; 34/216; 34/233; 426/465

(58) **Field of Search** 34/201, 209–211, 34/215–218, 232–234, 237, 238; 426/615, 629, 632, 640, 420, 443, 453, 465, 466, 482; 99/467, 473–477

(56) **References Cited**

U.S. PATENT DOCUMENTS

822,105 A 5/1906 Eklund
4,034,665 A 7/1977 McFarland et al.
4,353,931 A 10/1982 Volk, Sr.
4,448,115 A 5/1984 Volk, Sr.
RE31,979 E 9/1985 Volk, Sr.
4,874,097 A 10/1989 Argiriadis
5,245,918 A 9/1993 Volk, Sr.
5,329,845 A 7/1994 Bichel
5,879,734 A 3/1999 Broyles

FOREIGN PATENT DOCUMENTS

GR 654-15 8/1980

Primary Examiner—Ira S. Lazarus
Assistant Examiner—Andrea M. Ragonese
(74) *Attorney, Agent, or Firm*—Bennett Jones LLP

(57) **ABSTRACT**

An apparatus for drying and conveying pistachios comprises a plurality of fixed and moveable slotted plates. The moveable plates are interleaved with the fixed plates and reciprocate to push pistachio nuts along the surface of the plates. Heated air is blown through the plates to dry the pistachios.

11 Claims, 3 Drawing Sheets

دستگاه رطوبت گیر

گواهینامه های ثبت اختراع

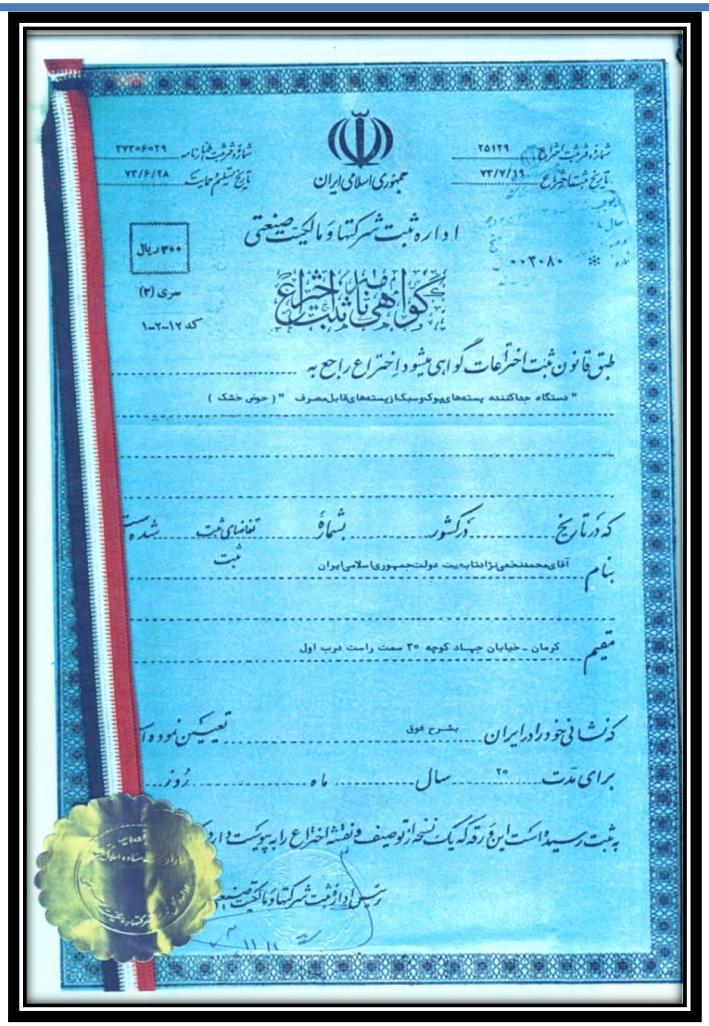
جمهوری اسلامی ایران

اداره ثبت شرکتها و مالکیت صنعتی

گواهی نامه ثبت اختراع

۳۰۰ ریال

سری (۳)

کد ۱۲-۲-۱

شماره ثبت اختراع ۲۵۱۲۹

تاریخ ثبت اختراع ۷۳/۷/۱۹

شماره ثبت گواهینامه ۲۷۳۰۶۰۲۹

تاریخ تسلیم حمایت ۷۳/۶/۲۸

۰۰۳۰۸۰

طبق قانون ثبت اختراعات گواهی میشود اختراع راجع به

" دستگاه جداکننده پسته‌های پوکوسبک از پسته‌های قابل مصرف " (حوض خشک)

که در تاریخ ..... در کشور ..... بشماره ..... تقاضای ثبت شده است

بنام آقای محمدتقی زاده‌بیت دولت جمهوری اسلامی ایران

مقیم کرمان - خیابان جهاد کوچه ۳۰ سمت راست درب اول

کد نشانی خود را در ایران ..... بشرح فوق ..... تعیین نموده است

برای مدت ۲۰ سال ..... ماه ..... روز

به ثبت رسیده است این رقم که یک نسخه از توصیف و نقشه اختراع را به پیوست دارد

رئیس اداره ثبت شرکتها و مالکیت صنعتی

ثبت اختراع دستگاه جدا کننده پسته های پوک و سبک از پسته های قابل مصرف (حوض خشک)

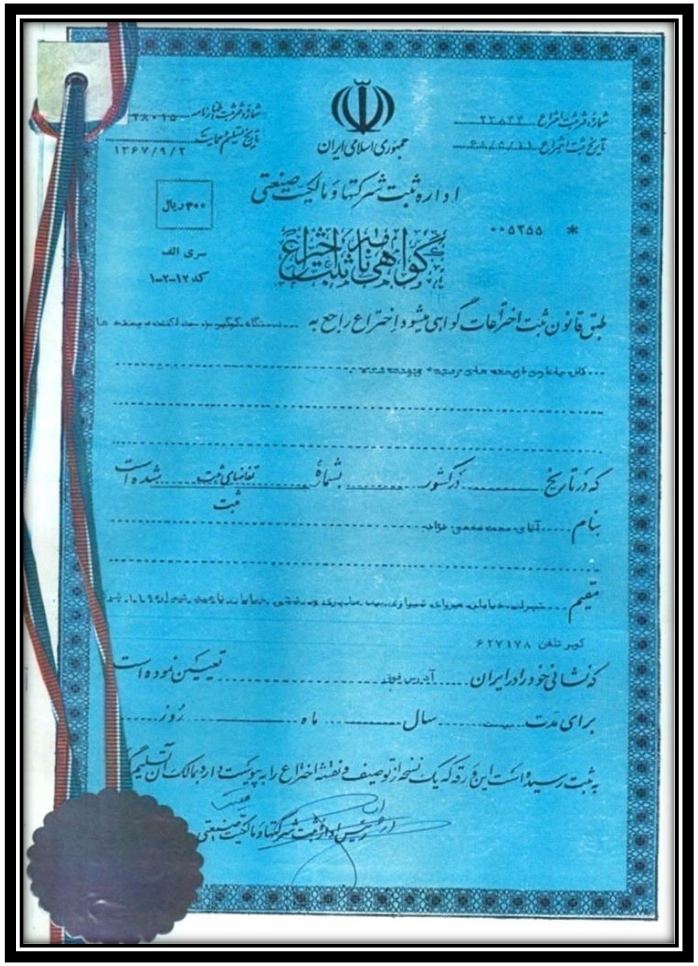
جمهوری اسلامی ایران

اداره ثبت شرکتها و مالکیت صنعتی

گواهی نامه ثبت اختراع

۳۰۰ ریال

سری الف

کد ۱۲-۲-۱

۰۰۵۲۵۵

شماره ثبت اختراع ۲۲۸۲۲

تاریخ ثبت اختراع ۶۸/۵/۱۱

شماره ثبت گواهینامه ۲۰۰۲۵

تاریخ تسلیم حمایت ۱۳۶۷/۹/۲

طبق قانون ثبت اختراعات گواهی میشود اختراع راجع به

که در تاریخ ..... در کشور ..... بشماره ..... تقاضای ثبت شده است

بنام آقای محمد معین عواد

مقیم

کد نشانی خود را در ایران ..... تعیین نموده است

برای مدت ..... سال ..... ماه ..... روز

به ثبت رسیده است این رقم که یک نسخه از توصیف و نقشه اختراع را به پیوست دارد

رئیس اداره ثبت شرکتها و مالکیت صنعتی

دستگاه گوگیر (جداکننده پسته های کال یا نارس از پسته های رسیده)

گواهینامه های ثبت اختراع

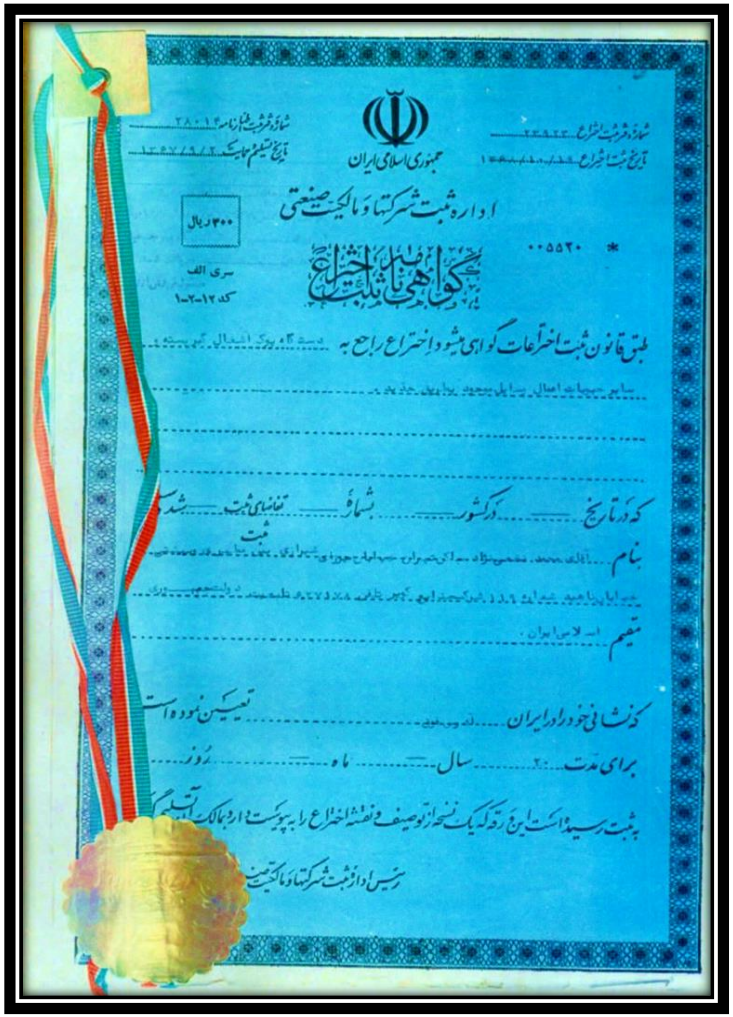

ثبت اختراع دستگاه پوک آشغالگیر پسته و سایر حبوبات

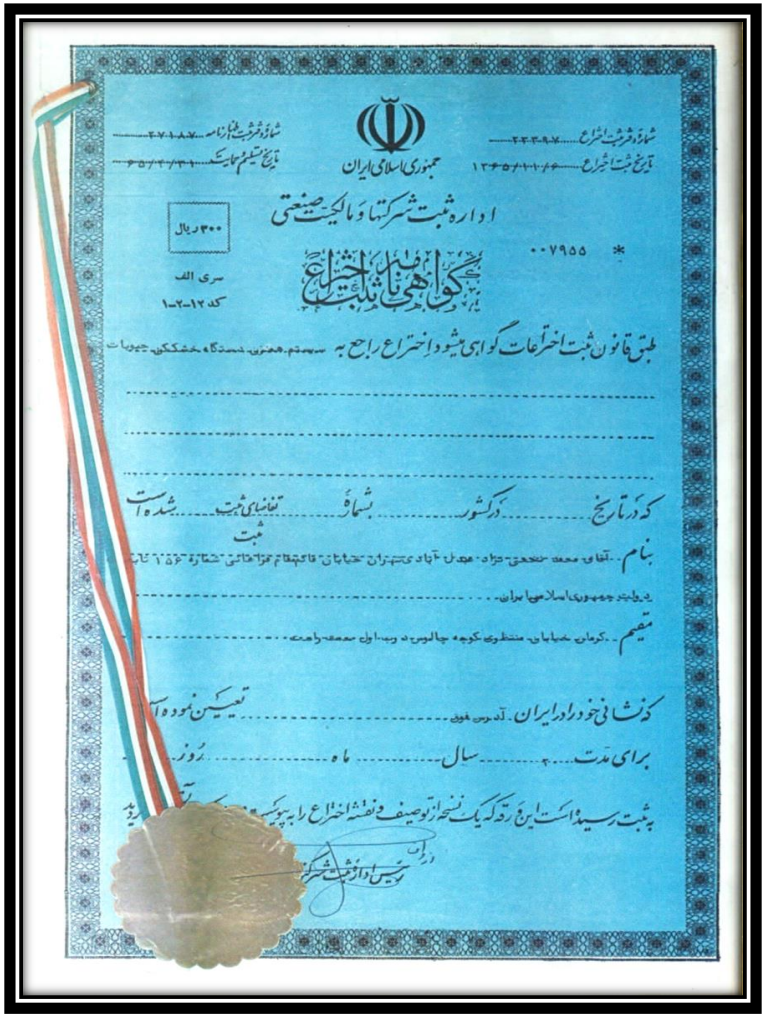

ثبت اختراع سیستم همزن دستگاه خشک کن حبوبات

مشتریان ممتازان

شرکت معدنی و صنعتی گل گهر (سهامی عام)
GOL-E-GOHAR MINING & INDUSTRIAL Co.

شرکت ملی صنایع مس ایران

گالی مس

شرکت سیمان ممتازان کرمان
Kerman Momtazan Cement Co.

FST
شرکت مهندسی فکور صنعت شهران

ZISCO
Zarand Iranian Steel Co.

شرکت مجتمع جهان فولاد سیرجان
(سهامی خاص)
(SJSCo.)

MMTE
شرکت مهندسی فن آور معادن و فلزات
Mines and Metals Technology Engineering

شرکت نظم آوران
صنعت و معدن گل گهر (سهامی خاص)

Jahanpars
Engineering and Construction Co.

BIS CO

Chadormalu Mining & Industrial Co
(P. J. S)

MEMRADCO

شرکت فولاد کاوه جنوب کیش
SKS
South Kaveh Steel Co.

KNZ
KAVAND NAHAN ZAMIN

KSC
شرکت فولاد خوزستان

MEMSECO
مهندسی معیار صنعت خاورمیانه

قرارگاه سازندگی خاتم الانبیاء

شرکت صنایع معدنی خراسان (سهامی خاص)
SMIC
فولاد سنگان

شرکت صنایع فولاد کرمان (بردسیر)
(سهامی خاص)

TAMWOOD MEMSECO
مشارکت TMW

TAM
The Engineering & construction Company

namvaran
Consulting Engineers; Managers

IRITEC ایریتک
IRAN INTERNATIONAL ENGINEERING COMPANY
شرکت بین المللی مهندسی ایران

SARRALLE
Equipos Siderúrgicos

Momtazan Industrial Co.

ماشین آلات و تجهیزات

MIC

Bandsaw
BOREISH

3-rollers
machine

CNC
29 9 2005

Gantry Crane

ممتازان
Kerman Momtazan IND Co

Drilling
machine

Column drilling
machine

Press machine

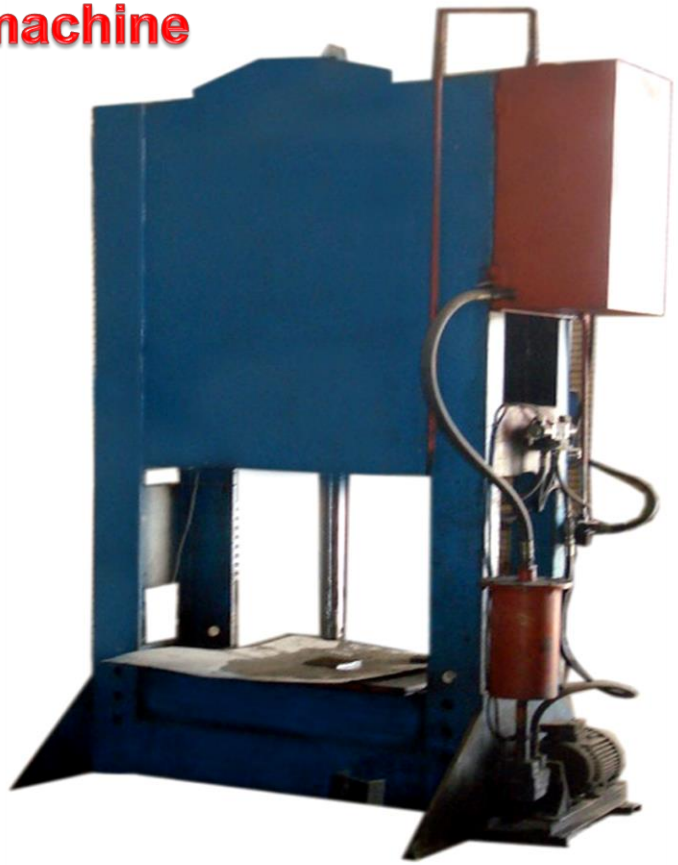

Press machine

Bending
machine

Guillotine cutting
machine

ممتازان
Kerman Momtazan Ind Co

دستگاه برش واتر جت : واترجت دستگاه برش تمامی مواد با استفاده از فشار بسیار بالای آب می باشد. آب با خروج از نازلی با قطری خیلی کوچک در ترکیب با مواد ساینده و با سرعتی در حدود۱۵ متر بر دقیقه می تواند هر ماده ای را برش دهد. واترجت ها دستگاه هایی با مزیت های بسیار هستند که از ویژگی های ممتاز این دستگاه ها امکان برش اغلب مواد می باشد. واترجت ها بر خلاف دستگاه های لیزر، امکان برش مواد انعکاسی مثل فلزات را دارند. ضمنا آن ها می توانند مواد حساس در مقابل حرارت را نیز برش دهند. دستگاه های واترجت خواص ماده را تغییر نمی دهند و بر خلاف دستگاه های لیزر، منطقه حرارت دیده در قطعه ایجاد نمی کنند.

تجهیزات خط تولید سازه های فلزی تیر ورق

تجهیزات ساخت ممتازان

اره نواری: اجرای برشکاری انواع پروفیل شامل ناودانی ، چهار پهلو ، میلگرد و لوله

پانچ پنج کاره : اجرای برشکاری تسمه و نبشی و سوراخکاری به صورت گرد و لوبیایی و لبه زنی تسمه و نبشی

CNC: اجرای عملیات برش توسط هوابرش و پلاسما با استفاده از برنامه که قبلا در سیستم تعریف شده و به دستگاه معرفی می شوند و اجرا می گردد

تجهیزات ساخت ممتازان

پرس برک: خمکاری ورق اندازه زیر ۱۵ میلی متر

گیوتین: برش انواع ورق اندازه زیر 3mm

نورد: رول کردن ورق

واحد رنگ و سندبلاست

پس از آماده سازی قطعات توسط واحد قطعه سازی مرحله مونتاژ و جوش انجام می گیرد و پس از تائید واحد QC به واحد سند بلاست و رنگ ارسال می گردد.

• گواهینامه های پیمانکاری

شماره: ۳۵۵۸۴

تاریخ: ۹۱/۲/۳

گواهینامه صلاحیت پیمانکاری

ساجات

جناب آقای حسین شهسواری

مدیر عامل محترم شرکت صنایع ممتازان کرمان

شماره ثبت: ۱۲۷۳

با استناد به مصوبه شماره ۱۴۸/۱۴ ت/۲۲۲۵۱ هـ مورخ ۱۳۸۱/۱۲/۱۱ هیات محترم وزیران و با توجه به ارائه شرایط و ضوابط صلاحیت آن شرکت و سابقه جامع تشکیل صلاحیت حوزه تخصصی ارائه‌ی، به این وسیله صلاحیت آن شرکت برای انجام امور پیمانکاری از تاریخ صدور این گواهینامه تا پایان دوره ارزشیابی به مدت چهار سال اعلام می‌گردد.

شناسه ملی شرکت: ۱۰۶۳۰۰۸۵۴۱۷

برای مشاهده جزئیات گواهینامه صادره به پایگاه http://sajar.mporg.ir مراجعه فرمایید.

رعایت قانون برگزاری مناقصات، موضوع ابلاغیه شماره ۱۲۰۰۰/۱۲ مورخ ۱۳۸۳/۱۱/۱۷ رئیس مجلس شورای اسلامی، آیین‌نامه‌های اجرایی مربوطه و گرفت کاری مجاز و زمان ارجاع کار توسط آن شرکت ضروری است.

شایان ذکر است دارنده گواهینامه صلاحیت موظف است واگذاری اجرای گواهینامه را به اشخاص حقیقی و حقوقی دیگر تحت هر عنوان (اعم از اجاره، اشتراک، مشارکت) خودداری نماید. در صورت مشاهده، دستگاه مرتکب موظف است ضمن ابطال اسناد مناقصه مربوط به پیمانکار خاطی، نسبت به معرفی آن به این مرجع اقدام نماید.

جعفر رودی

رئیس سازمان مدیریت و برنامه ریزی استان کرمان

جمهوری اسلامی ایران

وزارت تعاون، کار و رفاه اجتماعی

اداره کل تعاون، کار و رفاه اجتماعی استان کرمان

گواهینامه تایید صلاحیت ایمنی

Accerditaton Certificate Safe

ویژه اشخاص حقوقی

شماره ثبت: ۵۳۶۹

تاریخ صدور: ۱۴۰۱/۰۵/۰۸

در اجرای تبصره ماده ۲ آئین نامه ایمنی امور پیمانکاری، مصوب ۱۳۸۸/۱۲/۰۳ شورایعالی حفاظت فنی، صلاحیت ایمنی

به شرکت /موسسه/کارگاه صنایع ممتازان کرمان

به مدیریت سرکار خانم /جناب اقای حسین شهسواری

به نشانی: کرمان، کرمان، بلوار قائم، کوچه ۴۹

تلفن ثابت: ۰۳۴۳۲۷۵۲۵۰۰ همراه: ۰۹۱۳۷۳۱۸۸۱۴ با کد ملی: ۳۱۷۹۸۵۱۴۲۲

و با شماره: ۱۲۷۳ تاریخ ثبت: ۱۳۶۶/۱۰/۰۱ کد پستی: ۷۶۱۴۹۷۹۹۱۸

دورنگار: ۰۳۴۳۲۷۵۲۵۰۷ پست الکترونیکی

و شناسه شرکت: ۱۰۶۳۰۰۸۵۴۱۷

با موضوع فعالیت در زمینه: ساختمان و ابنیه - صنعت و معدن

در کمیته تشخیص صلاحیت ایمنی استان مورد تائید قرار گرفت. این گواهینامه با رعایت شرایط ابطال و تعلیق در آیین نامه (مفاد مندرج در ظهر گواهینامه) به مدت ۲ سال از تاریخ صدور اعتبار دارد واین گواهینامه قابل واگذاری نمی باشد.

مجتبی مصباح

مدیر کل تعاون، کار و رفاه اجتماعی استان کرمان

لیست پروژه های مهم انجام شده در صنایع، معادن و سیمان

لیست پروژه های در حال اجرا

پروژه و شرح کار	کارفرما	شروع پروژه
تهیه متریال سازه فلزی ، ساخت، حمل و نصب ۱۴۴۲ تن استراکچر و ۹۹ تن گریتینگ گندله سازی گندله ۱ گل گهر	شرکت نظم آوران صنعت و معدن گل گهر	دی ماه ۱۴۰۱
ساخت Mechanical Parts of Material Handling پروژه احیا مگا مدول مجتمع جهان فولاد سیرجان	مجتمع جهان فولاد سیرجان	آذر ماه ۱۴۰۱
تامین و ساخت Mchanical part of MHUپروژه جهان فولاد سیرجان	شرکت جهان فولاد سیرجان	مهر ماه ۱۴۰۱
ساخت و نصب ۱۵ عدد بین پروژه افزایش ظرفیت گندله سازی گل گهر	شرکت نظم آوران صنعت و معدن گل گهر	مرداد ماه ۱۴۰۱
تامین و ساخت استراکچر رکوپراتور طرح فولاد مکران	شرکت بین المللی مهندسی ایران (ایریتک)	اردیبهشت ماه۱۴۰۱
اجرای عملیات تهیه ، ساخت، حمل ونصب اسکلت فولادی ، حمل و نصب تجهیزات مکانیکی پکیج نوار نقاله ۲ مس دره زار	شرکت مهندسی و ساختمانی جهانپارس	آذر ماه۱۴۰۰
خرید، ساخت و نصب اقلام متریال هندلینگ طرح فولاد مکران	شرکت بین المللی مهندسی ایران (ایریتک)	خرداد ماه ۱۴۰۰

لیست پروژه های در حال اجرا

پروژه و شرح کار	کارفرما	شروع پروژه
خرید نوارهای نقاله ناحیه کراشر پروژه احداث کارخانه کنسانتره مس چاه فیروزه	مشارکت TMW	خرداد ماه ۱۴۰۰
ساخت استراکچر فلزی تجهیز CCM پروژه فولاد آلیاژی یزد	Equipos Siderurgicos INT.	اردیبهشت ماه ۱۴۰۰
خدمات مهندسی، تامین کالا، ساخت ونصب تجهیزات بصورت توام به منظور احداث ساختمان جدید کنترل کارخانه گندله سازی شماره ۱	شرکت معدنی و صنعتی گل گهر	خرداد ماه ۱۴۰۰
تهیه مصالح، ساخت، حمل و نصب سازه های فلزی کارخانه تغلیظ مس درالو	کارخانه تغلیظ درالو	بهمن ماه ۱۳۹۹
تهیه متریال، ساخت و نصب استراکچر نوار نقاله های Overland & Sacrificial و تاورها و سازه ها و تجهیزات مربوطه	کارخانه تغلیظ درالو	دی ماه ۱۳۹۹
ساخت، تامین نوار نقاله های پروژه خردایش کارخانه تغلیظ مس دره زار	شرکت جهانپارس	دی ماه ۱۳۹۹
خرید Box, Tanks & Metal Worksپروژه خردایش کارخانه تغلیظ مس دره زار	شرکت جهانپارس	اذر ماه ۱۳۹۹

لیست برخی از پروژه های اجرا شده

پروژه و شرح کار	کارفرما	شروع پروژه
خرید Tank & Surge Bin پروژه توسعه و ارتقاء کیفیت خطوط ۵،۶ و ۷ کنسانتره سنگ آهن گل گهر	شرکت مهندسی فکور صنعت تهران	۱۳۹۹/۱۱/۲۱
طراحی، تامین و ساخت مخزن آب دمین پروژه توسعه ذوب خاتون آباد	شرکت خدمات فنی و مهندسی صنایع و معادن کانی مس	۱۳۹۹/۱۲/۱۲
طراحی، تهیه، ساخت و حمل داکت فن الکتروفیلتر واحد ۲۰۶ پروژه توسعه ذوب خاتون آباد	شرکت خدمات فنی و مهندسی صنایع و معادن کانی مس	۱۳۹۹/۰۹/۲۲
تامین و ساخت Mechanical component for overland conveyorپروژه خردایش کارخانه تغلیظ مس دره زار	شرکت مهندسی و ساختمانی جهانپارس	۱۳۹۹/۰۸/۲۴
خرید Maintenance movable Platformپروژه خردایش کارخانه تغلیظ مس دره زار	شرکت مهندسی و ساختمانی جهانپارس	۱۳۹۹.۰۱.۱۸
طراحی ، ساخت و نصب اتاق بار کامیون ۲۴۰ تن مس سرچشمه	مس سرچشمه	۱۳۹۸.۱۱.۱۴
اجرای عملیات سیویل رمپ کامیون رو و خرید ، ساخت و نصب هاپر شارژDRI	مجتمع جهان فولاد سیرجان	۱۳۹۸.۱۱.۱۵
قرارداد تهیه مصالح ، ساخت ، حمل و نصب سلول های رافر و باکس های تغذیه و تخلیه کارخانه فلوتاسیون دره زار	شرکت رامپکو	۱۳۹۸.۱۰.۰۷
تهیه مصالح، ساخت و حمل استراکچر سلول های رافر و باکس های تغذیه و تخلیه	شرکت مهندسی ، نصب و نگهداری کارخانجات صنایع پتروشیمی رامپکو	۱۳۹۹.۰۴.۱۰
قرارداد تامین و ساخت نوار نقاله فولاد پاسارگاد	شرکت فولاد صنعت دارا	۱۳۹۸.۱۰.۱۶
ساخت و تامین نوارنقاله پروژه احداث کارخانه تولید کنسانتره هماتیتی واقع در معدن رضوان	پدیده کاوش ایرانیان	۱۳۹۸.۰۹.۱۱
ساخت و تامین نوارنقاله پروژه احداث کارخانه فرآوری و تولید کنسانتره آهن شماره ۳در مجتمع سنگ آهن اسمالون	شرکت معدنی و سد سازی آریا جنوب ایران	۱۳۹۷.۰۴.۰۵
تهیه ماشین آلات، ابزار، مواد مصرفی و مکانیزم ها و انجام عملیات مونتاژ و نصب و راه اندازی بی بار تجهیزات، نسوزکاری، اجرای سیستم پایپینگ، برق، ابزاردقیق و اتوماسیون کارخانه تولید آهن به روش کوره تونلی راور	شرکت کاوند نهان زمین	۱۳۹۶.۱۰.۰۴
اجرای عملیات ساختمان و سیویل	شرکت کاوند نهان زمین	۱۳۹۶.۰۸.۱۵
خرید و ساخت و نصب استیل استراکچر و گالری نوار نقاله	شرکت گهر روش	۱۳۹۷.۰۹.۱۴

لیست برخی از پروژه های اجرا شده

پروژه و شرح کار	کارفرما	شروع پروژه
طراحی ، تامین ، ساخت و نصب داکت های پروژه خاتون آباد	شرکت کانی مس	۱۳۹۶.۱۰.۰۳
ساخت بخشی از تجهیزات پروژه احداث کارخانه آهک و دولومیت ممرادکو	شرکت ساختمانی گسترش و نوسازی صنایع ایرانیان (مانا)	۱۳۹۶.۰۷.۱۹
خرید ۱۶ عدد نوار نقاله پروژه آهک دو لومیت ممرادکو	شرکت ساختمانی گسترش و نوسازی صنایع ایرانیان (مانا)	۱۳۹۵.۱۲.۲۵
تامین و ساخت تجهیزات دپارتمان پخت	شرکت سیمان دهلران	۱۳۹۴.۱۲.۲۶
ساخت سالن اصلی تولید ، سوله انبار ساختمان جانبی و مخزن ذخیره آب	شرکت کاوند نهان زمین	۱۳۹۴.۱۰.۰۱
گسترش پایل شمالی کنسانتره سنگ آهن سیستم انباشت و برداشت ، نصب ریکلایمر پلی به ظرفیت ۲۵۰۰ تن در ساعت (EPC)	مجتمع معدنی و صنعتی گل گهر	۱۳۹۳.۱۲.۱۶
طراحی و ساخت ۲ عدد اطاق بار -کامیون بار معدن ۱۳۶ تنی بلاز	شرکت کانی مس	۱۳۹۲.۱۰.۲۲
ساخت و نصب ۳ عدد بین مربوط به ناحیه ۱۵۰ ذوب خاتون آباد	شرکت کانی مس	۱۳۹۲.۰۵.۲۶
نصب بین های پروژه گندله سازی بوتیا	شرکت ساختمانی گسترش و نوسازی صنایع ایرانیان (مانا)	۱۳۹۴.۰۶.۱۷
تامین و ساخت ۴ واحد تجهیزات و متعلقات سیستم هوای ورودی توربین گازی (Air In Take System)	شرکت مهندسی و ساخت توربین مپنا – توگا	۱۳۸۶.۰۲.۱۱
طراحی ، تامین ، ساخت و نصب و راه اندازی تجهیزات مکانیکی ، برق و کنترل سیستم انباشت و برداشت انتقال مواد و سالن اختلاط مواد و نصب و راه اندازی استاکر و ریکلایمر به صورت Turn key	شرکت سیمان ممتازان	۱۳۸۳.۰۹.۲۳
فروش و حمل تجهیزات بگ فیلتر های کل خط تولید	شرکت سیمان ممتازان	۱۳۸۴.۰۱.۲۳
تامین و ساخت تجهیزات مکانیکی دپارتمان سنگ شکن و انتقال گچ	شرکت سیمان ممتازان	۱۳۸۴.۰۲.۲۲

لیست برخی از پروژه های اجرا شده

پروژه و شرح کار	کارفرما	شروع پروژه
تامین و ساخت تجهیزات مکانیکی دپارتمان آسیاب سیمان و آسیاب مواد خام	شرکت آذرخاک	۱۳۸۴.۱۱.۱۱
نصب و راه اندازی دپارتمان های بعد از سنگ شکن تا بارگیرخانه(۵۰۰۰تن)	شرکت سیمان ممتازان	۱۳۸۵.۰۳.۱۵
طراحی، تامین و ساخت دو دستگاه پن کانوایر	شرکت سیمان مازندران	۱۳۸۵.۰۴.۰۲
ساخت و نصب استراکچر فلزی پری هیتر و برج خنک کن	شرکت سیمان ممتازان	۱۳۸۵.۰۸.۰۱
اجرای نسوز کاری دپارتمان پخت	شرکت سیمان ممتازان	۱۳۸۵.۰۹.۰۸
ساخت برخی از تجهیزات دپارتمان بارگیرخانه	شرکت آذرخاک	۱۳۸۵.۰۹.۱۵
تامین وساخت تجهیزات ونتوری اسکرابر	Mikropul GMBH	۱۳۸۵.۱۰.۲۷
تامین ،ساخت تجهیزات انتقال مواد	فکور صنعت	۱۳۸۵.۱۲.۰۲
ساخت ساپورت داکت های هوای گرم از گریت کولر به EP	شرکت سیمان ممتازان	۱۳۸۵.۱۲.۲۰
تامین و ساخت تجهیزات سنگ شکن	شرکت سیمان دهلران	۱۳۸۶.۰۸.۳۰
طراحی ، تامین ، ساخت فیلتر های کیسه ای خط تولید	شرکت سیمان دهلران	
تامین تجهیزات سیلندرهای تخلیه پروژه تیکنر	شرکت کانی مس	۱۳۸۸.۰۴.۲۸
تامین و ساخت تجهیزات لاندر پروژه تیکنر	شرکت کانی مس	۱۳۸۸.۰۴.۲۸

لیست برخی از پروژه های اجرا شده

پروژه و شرح کار	کارفرما	شروع پروژه
ساخت تجهیزات استراکچر فلزی	شرکت فکور صنعت تهران	۱۳۸۸.۱۲.۱۰
ساخت استراکچر فلزی	شرکت کرمانیان	۱۳۸۹.۰۲.۰۱
ساخت و نصب تجهیزات پایپ رک	شرکت کانی مس	۱۳۸۹.۰۳.۱۵
طراحی ، ساخت ، تامین دو دستگاه بگ فیلتر	فکور صنعت	۱۳۸۹.۰۹.۱۵
طراحی تامین ، ساخت و نصب وراه اندازی فیلتر های کیسه ای خط تولید	سیمان ممتازان	۱۳۸۹.۱۱.۱۵
طراحی، تامین، ساخت یک دستگاه بگ فیلتر	فکور صنعت	۱۳۸۹.۱۱.۱۹
طراحی ، تامین ، ساخت یک دستگاه بگ فیلتر	فکور صنعت	۱۳۸۹.۱۱.۱۹
طراحی ، ساخت داکتینگ تونل ها	فکور صنعت	۱۳۸۹.۱۱.۲۸
تامین و ساخت سیستم انتقال مواد خط دوم سنگ شکن چادر ملو	ایریتک	۱۳۹۰.۰۱.۱۵
طراحی و تامین و ساخت تجهیزات انتقال مواد	شرکت فرآوران زغالسنگ پابدانا/	۱۳۹۰.۱۰.۰۵
فروش بخشی ازتجهیزات خط تولید سیمان سفید شرق	شرکت سیمان سفید شرق	۱۳۹۱.۱۰.۱۷
تامین ، ساخت ، حمل و نصب اسکلت فلزی بخش دوم سالن فرآوری جلال آباد	شرکت مهندسی روناک	۱۳۹۴.۰۲.۲۱
ساخت سازه های فلزی بخش مکانیکال نوار نقاله ناحیه ۵ سنگان	شرکت سازه های صنعتی آذران	۱۳۹۴.۰۵.۰۳

لیست برخی از پروژه های اجرا شده

پروژه و شرح کار	کارفرما	شروع پروژه
ساخت قطعات مکانیکال نوار نقاله ناحیه ۵ و سازه پل تیکنر	شرکت سازه های صنعتی آذران	۱۳۹۴.۰۵.۰۳
عملیات نصب و راه اندازی بخشی از تجهیزات ناحیه آگلومراسیون پروژه فولاد زرند	شرکت قائم رضا	۱۳۹۵.۰۷.۱۲
تهیه و تامین و تحویل بخشی از Mechanical Parts of MHU	مهندسی فن آور معادن و فلزات	۱۳۹۵.۰۷.۱۵
نصب تجهیزات مکانیکال ،استراکچر فلزی و داکت آبگرد ناحیه تصفیه دود فولاد بردسیر	شرکت تام ایران خوردو	۱۳۹۵.۰۴.۰۶
تحویل گیری فونداسیون ها، پدگذاری ، نصب رگلاژو.. تحویل اسکلت فلزی های سنگین و سبک فولاد بردسیر	شرکت تام ایران خوردو	۱۳۹۴.۰۸.۲۳
اجرای سازه تکمیلی سالن ذوب فولاد بردسیر	شرکت تام ایران خوردو	۱۳۹۴.۰۳.۱۹
ساخت ، نصب و راه اندازی(EPC)سیستم جمع آوری غبار(FTP)	شرکت صنایع فولاد کرمان	۱۳۹۴.۰۲.۲۹
ساخت ۲۹ دستگاه بین فولاد بوتیا	معیار صنعت خاورمیانه	۱۳۹۴.۰۱.۲۴
اجرای خط نورد ریل ۶۵۰ نورد ذوب اهن اصفهان	شرکت تام ایران خودرو	۱۳۹۳.۱۲.۰۱
ساخت و نصب داکتینگ های سیستم غبارگیر فولاد بردسیر	شرکت تام ایران خودرو	۱۳۹۳/۰۴/۰۱
ساخت و نصب سیستم غبارگیری فولاد بردسیر	شرکت تام ایران خودرو	۱۳۹۲.۰۸.۰۱
تامین وساخت تجهیزات ونتوری اسکرابر فولاد خوزستان	Mikropul GMBH	۱۳۸۶.۱۱.۵
تامین وساخت تجهیزات ونتوری اسکرابر فولاد خوزستان	Mikropul GMBH	۱۳۸۶.۱۱.۲۳

لیست برخی از پروژه های اجرا شده

پروژه و شرح کار	کارفرما	شروع پروژه
تامین و ساخت اجکتور استک (دودکش) احیا مستقیم چهار محال و بختیاری	مهندسی فن آور معادن و فلزات	۱۳۸۶.۱۲.۰۷
تامین و ساخت شارژ کوره احیا مستقیم چهار محال و بختیاری	مهندسی فن آور معادن و فلزات	۱۳۸۶.۱۲.۰۷
تامین وساخت تجهیزات اسلاری تانک، سیکلون، اسکرابر فولاد خوزستان	مهندسی فن آور معادن و فلزات	۱۳۸۶.۰۲.۳۰
تامین و ساخت تجهیزات روتاری ایر لاک	مهندسی فن آور معادن و فلزات	۱۳۸۸.۱۲.۱۷
تامین و ساخت سیستم انتقال مواد و سازه فلزی اسکرین	شرکت ایران ابزار	۱۳۸۹.۰۲.۱۱
تامین و ساخت سیستم تجهیزات انتقال مواد	فولاد کاوه جنوب	۱۳۹۰.۰۱.۱۵
تامین و ساخت سیستم تجهیزات انتقال مواد	قرارگاه خاتم الانبیا	۱۳۹۰.۰۷.۱۱
ساخت تجهیزات انتقال مواد اردکان	شرکت مدیریت و مهندسی آگاهان	۱۳۹۲.۰۲.۲۸
طراحی ، تامین ،ساخت، نصب و راه اندازی (EPC)سیستم انتقال مواد	شرکت صنایع فولاد کرمان	۱۳۹۲.۰۸.۱۵
قرارداد اجرای ۸ عدد مخزن ذخیره متانول و اتانول بصورت EPC	شرکت پترو صنعت صبا	۱۳۸۶.۰۷.۲۳
قرارداد اجرای ۸ عدد مخزن ذخیره متانول و اتانول بصورت EPC	شرکت پترو صنعت صبا	۱۳۸۶.۰۸.۲۷
قرارداد اجرای پایپینگ مخازن ذخیره متانول و اتانول بصورت EPC	شرکت پترو صنعت صبا	۱۳۸۶.۰۸.۲۷

پروژه خرید تجهیزات پخت سنگ آهک و دولومیت (۱)

خلاصه پروژه

کارفرما: شرکت ساختمانی گسترش و نوسازی صنایع ایرانیان (مانا)

کارفرمای اصلی: شرکت گسترش و نوسازی معادن خاورمیانه (ممرادکو)

موقعیت: کرمان – ایران

شرح پروژه: تأمین و ساخت کلیه تجهیزات مکانیکی پروژه پخت سنگ آهک و دولومیت ممرادکو با ظرفیت ۴۰۰ هزارتن در سال (فاینانس)

زمان شروع: اسفند ۱۳۹۵

زمان پایان: مهر ۱۳۹۷

شرح کار: تأمین اعتبار، ساخت، فروش و تحویل کلیه تجهیزات در محل سایت پروژه پخت سنگ آهک و دولومیت ممرادکو در کرمان شامل تجهیزات: نوار نقاله ها، سیلوها، کوره‌ها، پلتفرم، سازه‌های پله‌ها، تجهیزات جانبی کوره، هاردوکس-های هاپرهای ورودی، S-Type کانوایر، پایه نوارنقاله‌ها، شوت‌ها، اسکیپ‌ها، سازهChain Bucket Elevator، سازه سیلو، سازه کراشر، داکتها و فلنج ها، باکت الواتور و نظارت بر نصب کوره ها و تجهیزات جانبی آن جمعاً به وزن تقریبی ۴۰۰۰ تن

شرکت گسترش و نوسازی معادن خاورمیانه (ممرادکو) با هدف تامین مواد اولیه معدنی کارخانجات هلدینگ میدکو (توسعه معادن و صنایع معدنی خاورمیانه) و سایر کارخانجات داخلی با تمرکز بر معادن سنگ آهن، سنگ مس و زغال سنگ در آبان ماه ۹۱ تاسیس گردید.

زمینه فعالیت و اهداف شرکت:

- خرید، فروش و سرمایه گذاری در معادن و صنایع معدنی داخل و خارج از کشور
- تهیه و تامین اقلام معدنی مورد نیاز مجتمع های زیر مجموعه هلدینگ میدکو و سایر واحدهای تولیدی
- خدمات بازرگانی داخلی و خارجی در خصوص واردات و صادرات اقلام مورد نیاز
- تولید انواع مواد معدنی اولیه و محصولات وابسته
- مشاوره تخصصی در امور معادن و صنایع تولیدی مربوطه
- اخذ نمایندگی از شرکت های معتبر خارجی سازنده ماشین آلات و تجهیزات معدنی

شرکت ساختمانی گسترش و نوسازی صنایع ایرانیان (مانا)

- این شرکت در سال ۱۳۵۳ بنام شرکت ساختمانی مانا (سهامی خاص) به ثبت رسیده است. این شرکت از بدو تأسیس در زمینه اجرای پروژه های پیمانکاری صنعتی ریلی و به عنوان بازوی اجرایی سازمان گسترش و نوسازی صنایع ایران نقش عمده ای داشته است به گونه ای که بیش از دهها کارخانه بزرگ و صنعتی و ساختمانهای ملی در جای جای کشورمان اجرا نموده اند.

پروژه خرید تجهیزات پخت سنگ آهک و دولومیت (۲)

پروژه خرید تجهیزات پخت سنگ آهک و دولومیت (۲)

پروژه سیمان ممتازان کرمان

شرکت سیمان ممتازان (سهامی عام) مورخ ۱۳۸۱/۰۵/۲۴ با ظرفیت تولید ۳۳۰۰ تن کلینکر در روز (معادل یک میلیون تن در سال) به هدف تولید سیمان مورد نیاز استان و کشور و اشتغال زایی در سطح استان کرمان، تاسیس شده است.

- **مشخصات عمومی خط تولید**

نوع محصول: سیمان خاکستری پرتلند در تیپ های ۴۲۵-۱، ۲، ۵ و پوزولانی (ضمن اینکه سایر تیپها به سفارش مشتری تولید می گردد)

محل معدن: ۴۰۰ متر به اتوبان اصلی و در مجاورت کارخانه

مواد اولیه : منابع آلوویومی و ذخایر آهک

موقعیت جغرافیایی کارخانه: ۳۲ کیلومتری بزرگراه کرمان ـ رفسنجان

دیماند قراردادی کارخانه: ۲۲ مگاوات

حداکثر دیماند مصرفی کارخانه: ۲۰ مگاوات

حد اکثر مجوز برداشت آب از ۲ چاه کارخانه : ۳۰ لیتر در ثانیه

مصرف آب صنعتی : ۶ لیتر در ثانیه مصرف آب فضای سبز و آب آشامیدنی : ۶ لیتر در ثانیه

گاز مصرفی کارخانه: ۱۵۰۰۰ متر مکعب در ساعت

خلاصه پروژه

کارفرما: سیمان ممتازان

موقعیت: کرمان – ایران

شرح پروژه: طراحی، تأمین، ساخت، نصب و راه اندازی تجهیزات مکانیکی، برق و کنترل سیستم انتقال مواد و سالن اختلاط مواد، بگ فیلترها، دپارتمان سنگ شکن، آسیاب سیمان

زمان شروع: ۱۳۸۲

زمان پایان: ۱۳۸۵

شرح کار: طراحی، تأمین، ساخت و نصب تجهیزات مکانیکی، برق و کنترل سیستم انتقال مواد و سالن اختلاط مواد (تجهیزات انباشت و برداشت)، در راه اندازی تجهیزات دپارتمان آسیاب سیمان و مواد دپارتمان پخت و گریت کولر (۴۵۰۰ تن)

طراحی، ساخت و نصب ۳۶ بگ فیلتر با سیستم ایرجت و فن های مرتبط و کلیه داکتهای مکش و رابط و خروجی فن، روتاری والرها، اسکرو کانوایرها، لرزه گیرها، دمپرهای مربوطه برای تمامی خط های تولید

رکورددار کمترین زمان راه اندازی کارخانه سیمان

پروژه طراحی، تأمین و ساخت تجهیزات انتقال مواد

خلاصه پروژه

کارفرما: شرکت فرآوران ذغالسنگ پابدانا

موقعیت: کرمان – ایران

شرح پروژه: طراحی، تأمین، ساخت، نصب نوار نقاله های پروژه و اصلاح سیستم فلوتاسیون

شرح کار:

طراحی، تأمین، ساخت و نصب نوار نقاله های انتقال مواد جهت پروژه ذغالشویی پابدانا

شرکت فرآوران زغال سنگ پابدانا (سهامی خاص) در سال ۱۳۸۵ تاسیس گردید. به دلیل اینکه استان کرمان از لحاظ زمین شناسی و ذخائر معدنی دارای ظرفیت های ویژه ای است و با توجه به ضرورت احداث یک واحد کارخانه فرآوری زغال سنگ در منطقه معدنی پابدانا، شرکت فرآوران زغال سنگ پابدانا با تکیه بر دانش و تخصص مدیریتی جمعی از مدیران با تجربه بخش معدن و صنایع معدنی کشور و استفاده از تکنولوژی روز و کارآمد در آذرماه ۱۳۸۹ نسبت به احداث کارخانه تولید کنسانتره زغال سنگ با ظرفیت ۴۷۵ هزار تن در سال با مشارکت بخش خصوصی اقدام نمود.

در طراحی کارخانه افزایش راندمان، کاهش آلودگی زیست محیطی و کاهش هزینه های تولید و اشتغال زایی در معادن بخش خصوصی مد نظر قرار گرفته شده است

پروژه طراحی، تأمین و ساخت مخازن متانول و اتانول

خلاصه پروژه
کارفرما: شرکت پترو صنعت صبا
موقعیت: عسلویه – ایران
شرح پروژه:
طراحی، تامین، ساخت و نصب
EPC در مخازن متانول و اتانول
توربین گازی
خط لوله
مخازن

- **شرکت پترو صنعت صبا**
  شرکتی کاملا خصوصی و به صورت سهامی خاص می باشد. فعالیت شرکت عمدتا تولید و صادرات محصولات مختلف نفتی بوده و همزمان با تولید در بخش تحقیقات نیز فعالیت دارد تا بتواند محصولات جدیدی را با کیفیت و قیمت قابل رقابت به بازار جهانی عرضه نماید.

پروژه احداث کارخانه تولید آهن به روش کوره تونلی راور

خلاصه پروژه
کارفرما: شرکت کاوند نهان زمین
مشاور: شرکت وریا طرح پارس
موقعیت: راور – کرمان – ایران
شرح پروژه: ساخت سالن اصلی تولید، سوله انبار، ساختمان جانبی و مخزن ۵۰۰۰ متر مکعبی آب پروژه تولید آهن به روش کوره تونلی راور
طراحی، ساخت، تأمین و نصب و راه اندازی سیستم انتقال مواد (۲۷ نوار نقاله)
انجام عملیات ساختمانی . سیویل مجوعه پروژه تولید آهن به روش کوره تونلی راور
تهیه ماشین آلات، ابزار، مکانیزم ها و انجام عملیات مونتاژ، نصب و راه اندازی کلیه تجهیزات داخلی و خارجی
طراح: شرکت چینی
زمان شروع: دی ماه ۱۳۹۵
زمان پایان: در دست اجرا با توجه به ابلاغ کارهای جدید

شرکت کاوند نهان زمین با دانش و تخصص فعالیت در زمینه صنعت معدن، به منظور توسعه صنایع معدنی کشور و نیز حضور مستمر، موثر و فعال در عرصه بین الملل در سال ۱۳۹۱ تاسیس گردیده است.
ایده ثبت و راه اندازی شرکت توسط مدیران ارشد دو صنعت عظیم معدنی کشور (گل‌گهر و چادرملو) و همچنین شرکت سرمایه گذاری امید به وقوع پیوست. از آن تاریخ تاکنون، شرکت کاوند نهان زمین با به کارگیری نیروهای کارآمد، موثر و کارا در پروژه های معدنی، اقدام به فعالیت در ایران و برخی کشورهای دیگر نظیر عمان، تاجیکستان، قزاقستان و اوگاندا کرده است.

فعالیت شرکت در زمینه اکتشاف استخراج و بهره برداری از معادن و فرآوری مواد معدنی در داخل و خارج کشور و امور بازرگانی و تجاری طبق مقررات و خرید تجهیزات و مواد معدنی از منابع داخلی یا خارجی

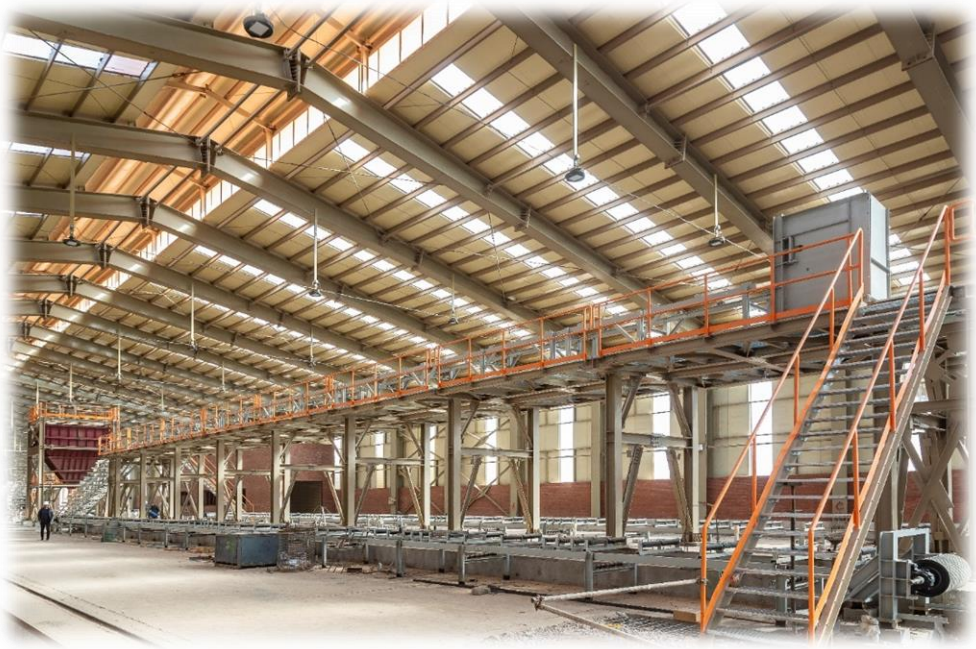

پروژه تأمین، ساخت و نصب تجهیزات انتقال مواد و استاکر ریکلایمر

خلاصه پروژه
کارفرما: مجتمع صنعتی و معدنی گل گهر
موقعیت: سیرجان - کرمان - ایران
شرح پروژه: طراحی، تأمین و ساخت تجهیزات انتقال مواد و استاکر ریکلایمر

شرح کار: پرژه گل گهر در دوفاز اجرا شده است.
فاز اول ساخت و نصب ۱۳۲ متر نوار نقاله و ۱۳۲ متر ریل برای حرکت استاکر و ریکلایمر که باعث میشود طول پایل کنستانتره افزایش پیدا کند. در این فاز اتصال نوار های قبلی و جدید به یکدیگر صورت پذیرفته است.
فاز دوم نصب ریکلایمر مدل باکت ویل با طول حرکت ۴۷۰ متر که شامل ریل گذاری حرکت ریکلایمر و نصب ان می باشد.
پایل شمالی کنستانتره مربوط به ریکلایمر به طول ۴۷۰ متر و عرض ۴۰ متر می باشد.

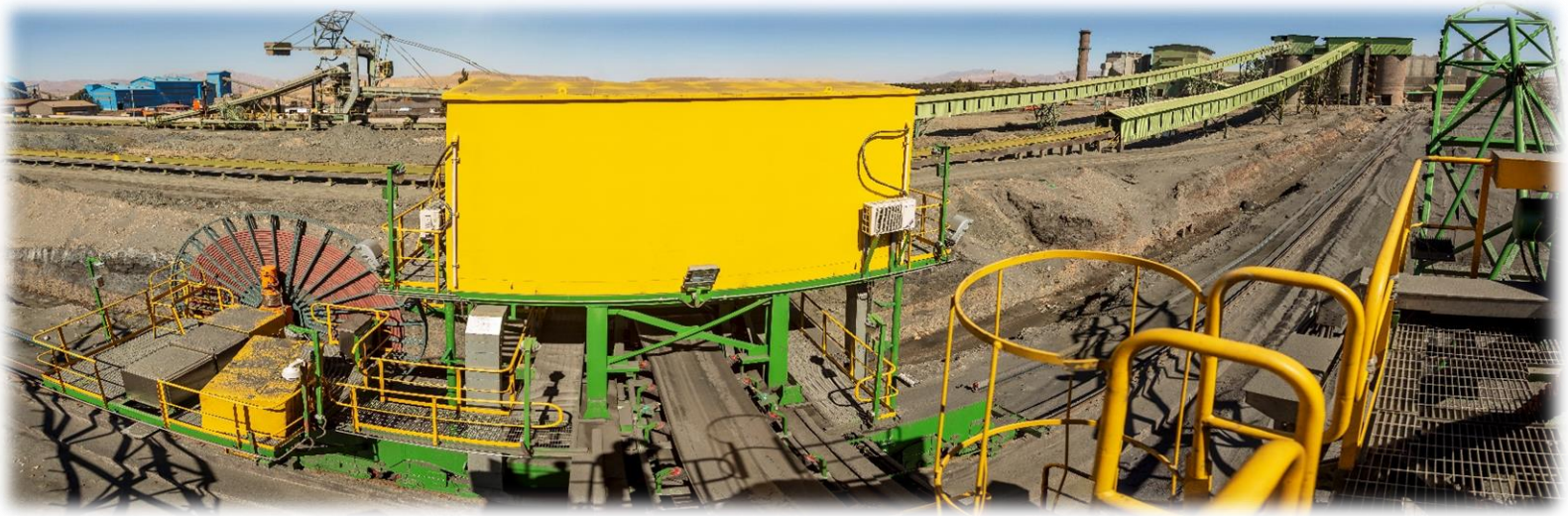

شرکت معدنی و صنعتی گل گهر با داشتن معادن غنی از سنگ آهن به عنوان یکی از مطرح ترین قطبهای فعال معدنی ،صنعتی در خاور میانه است که دارای قابلیتهای بسیاری برای تبدیل شدن به یک شرکت بزرگ و رقابتی در سطح ایران و حتی جهان می باشد. با اجرای پروژه های شرکت در آینده نزدیک مجموعه تولیدات سالانه این شرکت به مرز ۱۲ میلیون تن خواهد رسید، این رقم۳۰٪ از نیاز فولادسازیها ی کشور را تامین می نماید.
فعالیت شرکت
اکتشاف، استخراج و بهره برداری از معادن سنگ آهن و تولید کنستانتره و گندله
نصب، راه اندازی، تعمیر و نگهداری و بازرسی ماشین آلات و تجهیزات مورد نیاز شرکت
خرید و تهیه انواع ماشین آلات، تجهیزات و تأسیسات مورد نیاز
مبادرت

پروژه طراحی، تأمین، ساخت، نصب و راه اندازی سیستم جمع آوری گرد و غبار (FTP)

خلاصه پروژه
کارفرما: شرکت صنایع فولاد کرمان
موقعیت: بردسیر - کرمان - ایران
شرح پروژه: طراحی، تأمین، ساخت، نصب و راه اندازی سیستم جمع آوری گرد و غبار

شرح کار:
در هنگام تهیه ی ذوب در کوره غبار، گازهای مختلفی ایجاد می شوند که این غبار همراه با اتش و حرارت است. سیستم غبارگیر جهت کاهش آلودگی هوا و رعایت الزامات زیست محیطی در کارخانه های فولاد استفاده می شود.
موارد انجام شده که به صورت صد در صد می باشد به شرح ذیل است.

- داکتهای کانوپی هود، تک جداره، میانی و ...
- دی داستینگ چمبر
- استک
- سیکلونها
- میکسینگ چمبر
- استراکچر کانوپی هود

شرکت صنایع فولاد کرمان (بردسیر) در سال ۱۳۶۹ به ثبت رسیده است، در مجاورت شهرستان بردسیر (۴۵ کیلومتری جنوب غربی شهر کرمان) احداث شده و در حال حاضر پس از ۲۵ سال فعالیت، به عنوان یکی از تکمیل کنندگان زنجیره تولید در عرصه های ملی و منطقه ای صنعت فولاد حضوری فعال دارد .

فاز اول شرکت فولاد کرمان (کارخانه نورد گرم با ظرفیت ۱۵۰ هزارتن) در سال ۱۳۸۰ افتتاح گردیده است.

این کارخانه در حال حاضر با ظرفیت ۲۲۰ هزار تن به فعالیت خود ادامه می دهد. و فاز دوم آن نیزکارخانه فولاد سازی با ظرفیت ۴۲۰ هزارتن می باشد که در مرداد ماه سال ۱۳۹۴ به بهره برداری رسیده است.

پروژه فولاد بردسیر – تام ایران خودرو

خلاصه پروژه

کارفرما: شرکت تام ایران خودرو

کارفرمای اصلی: فولاد بردسیر

موقعیت: کرمان – ایران

زمان شروع: ۹۳-۹۲

شرح کار:ساخت ، بسته بندی ، حمل و نصب بخش ساخت داخل تجهیزات و استراکچر (Mixing Chamber, Air cooler ,Main bag house Silo, تقریبا ۷۵۰/۰۰۰ کیلوگرم)

- ساخت و نصب داکت و ساپورت های سیستم تصفیه دود (تقریبا ۱/۰۰۰/۰۰۰ کیلو گرم)
- نصب تجهیزات مکانیکال، استراکچر فلزی و داکت آبگرد (تقریبا۲۷۰/۰۰۰ کیلو گرم)
- تامین متریال، ساخت و نصب سیلوی کربن آهک و سازه فلزی آنها (تقریبا ۸۰/۰۰۰ کیلو گرم)
- نصب قطعات تکمیلی اسکلت فلزی سالن ذوب(تقریبا ۳۷۰/۰۰۰کیلوگرم)
- تحویل گیری فونداسیون ها، پد گذاری ، نصب، رگلاژ، گروتینگ، آچارکشی و تنظیم گشتاور و تحویل اسکلت های فلزی سنگین و سبک سالن های اصلی پروژه (تقریبا۱/۱۰۰/۰۰۰)

۱۳۹۳ / ۱۲ / ۱۸
پروژه فولاد بردسیر
نصب داکتهای سیستم تصفیه دود کوره قوس الکتریکی
قطر داکت : ۵ متر – طول داکت : ۴۸ متر
(ابعاد بار مشابه کوره دوار سیمان بصورت کامل)
وزن حدودی : ۵۷ تن – ظرفیت جرثقیل : ۲۵۰ تن
آنچه توانسته ایم ، لطف خدا بوده است

1393 / 12 / 18
پروژه فولاد بردسیر
نصب داکتهای سیستم تصفیه دود کوره قوس الکتریکی
قطر داکت : ۵ متر – طول داکت : ۴۸ متر
(ابعاد بار مشابه کوره دوار سیمان بصورت کامل)
وزن حدودی : ۵۷ تن – ظرفیت جرثقیل : ۲۵۰ تن
آنچه توانسته ایم ، لطف خدا بوده است

پروژه سیمان دهلران

خلاصه پروژه
کارفرما: سیمان دهلران
موقعیت: ایلام – ایران
شرح پروژه: تأمین، ساخت، نصب تجهیزات و ماشین آلات و راه اندازی دپارتمان پخت شامل پری هیتر، کوره و کولر

زمان شروع: ۱۳۹۵
زمان پایان: در حال انجام
شرح کار: تأمین، ساخت و نصب تجهیزات و ماشین آلات و راه اندازی دپارتمان پخت شامل پری هیتر، کوره و کولر
ساخت شلهای کوره، سیکلونهای پری هیتر، داکت ها، دودکش و کوره

شرکت سیمان دهلران با ظرفیت تولید یک میلیون تن در سال به هدف تولید سیمان خاکستری مورد نیاز استان و کشور و اشتغال زایی در سطح استان ایلام تاسیس شده است.

کارخانه سیمان از ۴ بخش تشکیل شده شامل: آماده سازی مواد، تولیدمواد، تولید کلینکر، تولید سیمان،

در حال حاضر بخش تولید سیمان طرح تکمیل و در حال تولید سیمان از کلینکر آماده (کلینگرخریداری شده ازکارخانجات مشابه) می باشد و سه بخش دیگر درحال نصب تجهیزات می باشد.

پروژه ساخت باکس ها و تانک های کارخانه تغلیظ مس دره زار

پروژه ساخت مخازن و شوت های مجتمع تغلیظ مس درالو

اتاق بار ماشین معدنی
طراحی و ساخت توسط شرکت صنایع ممتازان

ظرفیت : ۱۳۶ تن
وزن اتاق : ۲۴ تن
ساخته شده برای معدن مس سرچشمه
مناسب برای ماشین های معدنی شرکت بلاز

مدل سازی براساس ابعاد و اندازه های مدل اصلی توسط نرم افزار

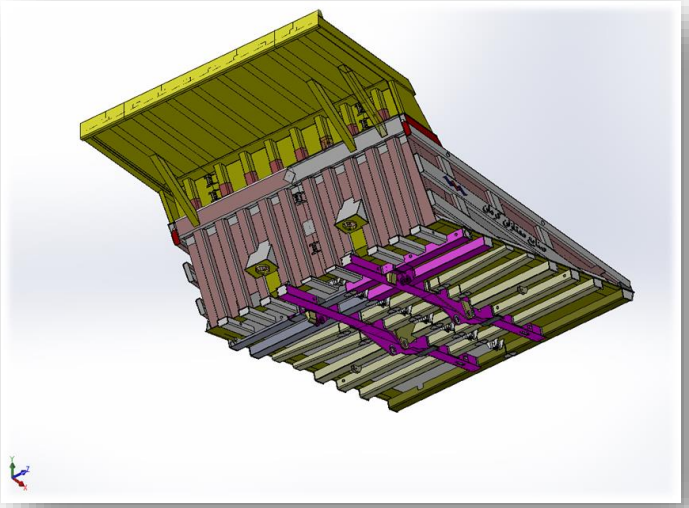

آنالیز انتقال حرارت مدل نهایی

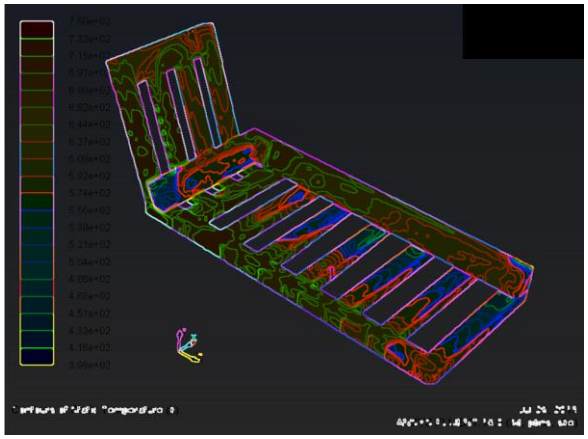

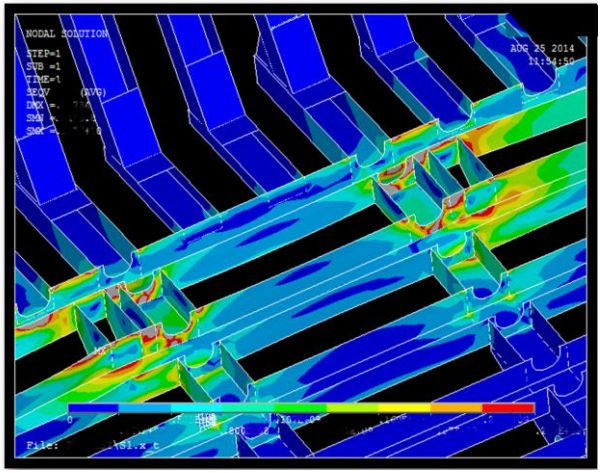

آنالیز مدل نهایی در نرم افزار

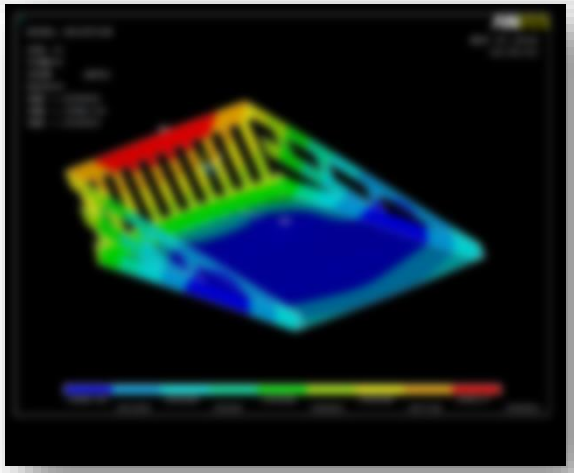

مراحل ساخت در کارگاه صنایع ممتازان

بازرسی و کنترل کیفیت

مراحل انجام تنش زدایی ارتعاشی

MOMTAZAN
IND.CO.

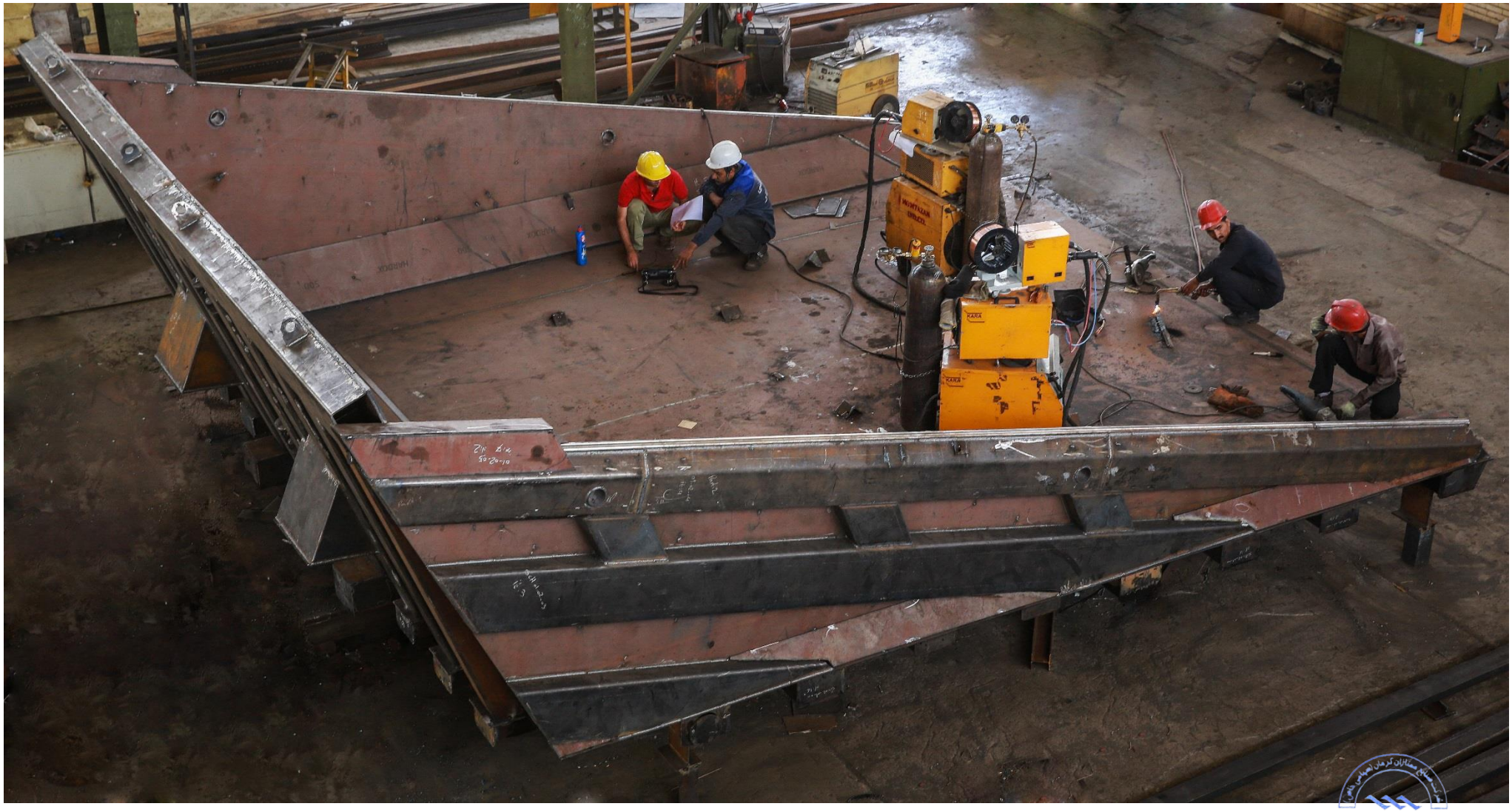

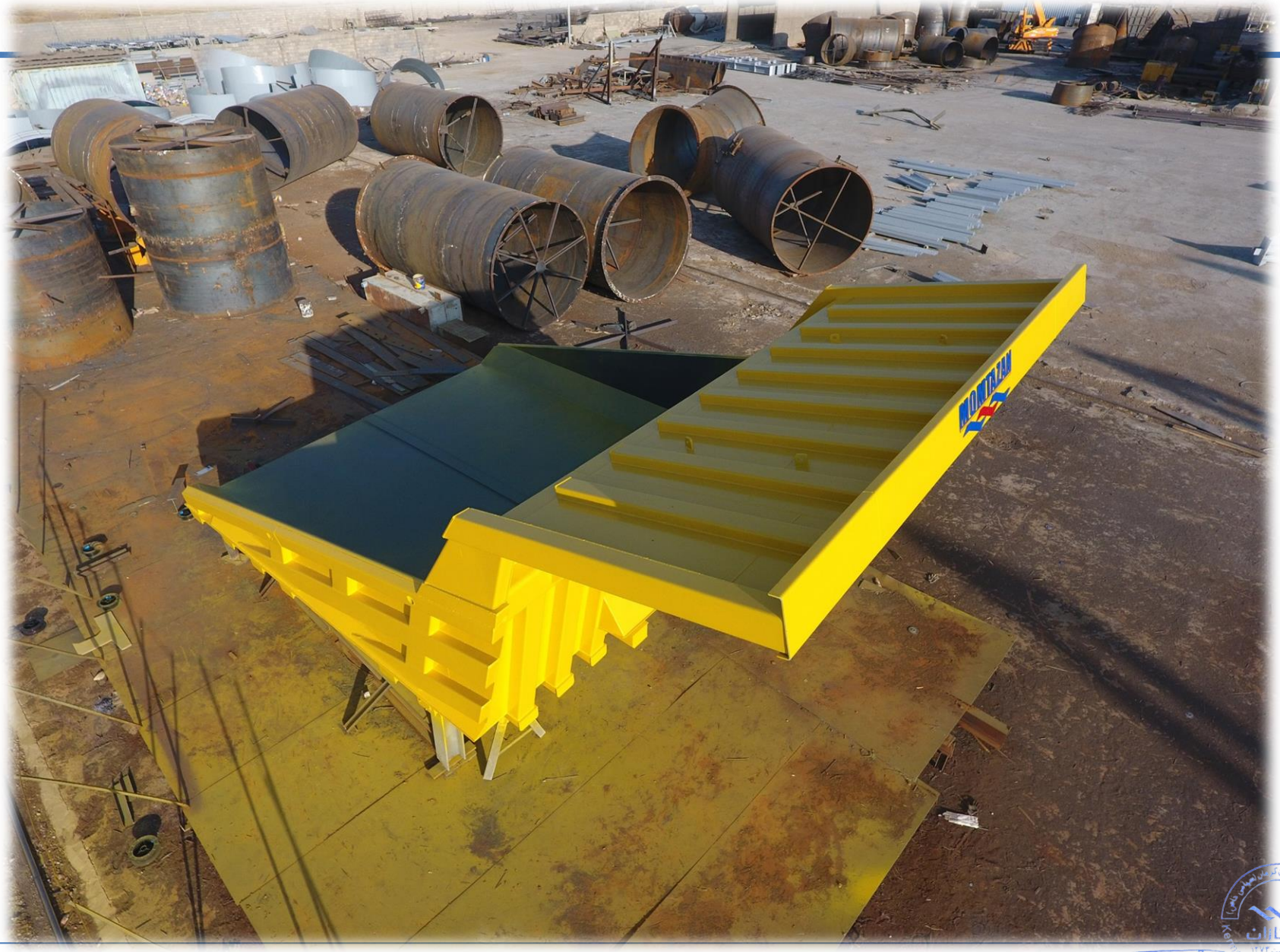
MOMTAZAN

شرکت صنایع ممتازان

مراحل نصب در معدن مس سرچشمه

صنایع ممتازان کرمان

اتاق بار ماشین معدنی
طراحی و ساخت توسط شرکت صنایع ممتازان

ظرفیت : ۲۴۰ تن
وزن اتاق : ۳۵ تن

ساخته شده برای معدن مس سرچشمه

شرکت صنایع ممتازان
HYUNDAI

شرکت صنایع ممتازان

رضایت نامه ها

شماره: ۶۹۵/۸۹۷
تاریخ: ۹۵/۶/۲۷
پیوست:

شرکت صنایع فولاد کرمان (سهامی خاص)

دفتر تهران: خیابان سهروردی شمالی
کوچه تهمتن، پلاک ۱۳
تلفن: ۸۸۷۵۵۲۵۷ - ۸۸۷۵۵۲۵۵
فاکس: ۸۸۷۵۰۷۴۲
دفتر کرمان: بلوار جمهوری اسلامی،
روبروی شهرک مسکونی بعثت، پلاک ۱۴
تلفن: ۲۶۱۱۳۹۱ - ۲۶۱۰۳۷۱
فاکس: ۲۶۱۰۳۷۰
کارخانه: بردسیر، سه راهی بافت
کیلومتر ۳ جاده بافت
تلفن: ۲۲۰۹۳ - ۲۲۰۹۴ (۰۳۴۲۵۲)
۲۱۹۷۳ - ۲۱۰۵۶
فاکس: ۲۲۰۹۱ (۰۳۴۲۵۲)
صندوق پستی: ۱۶۳-۷۸۴۱۵

مدیریت محترم شرکت صنایع ممتازان

باسلام

احتراماً پیرو نامه اداری به شماره T/ BMD/۳۴۱۰ مورخ ۹۵/۶/۲۰ با موضوع درخواست تأیید شرکت صنایع ممتازان بدینوسیله شرکت صنایع فولاد کرمان بعنوان کارفرما مراتب رضایت و تأیید خود را در مورد خدمات ارائه شده در پروژه FTP را اعلام می نماید.

مدیر عامل و رئیس هیئت مدیره

شرکت صنایع فولاد کرمان (سهامی خاص - ثبت ۱۶۵۷)

ممتازات
Kerman Momtazan IND Co

مهندسی و اجرای طرحهای صنعتی و عمرانی
TAM The Engineering & Construction Company

تاریخ: ۱۳۹۵/۰۸/۰۸ Date:
شماره: ۶۰/۷۰۳۵۸ Ref.No:
پیوست: ندارد Att:

جناب آقای مهندس نخعی نژاد

مدیرعامل محترم شرکت صنایع ممتازان کرمان

با سلام

بدینوسیله گواهی می‌شود شرکت صنایع ممتازان کرمان در خصوص ساخت سیستم تصفیه دود و غبار کارخانه فولاد بردسیر در سال ۹۲ با شرکت تام ایران‌خودرو همکاری داشته و شرکت تام رضایت خود را از نحوه عملکرد آن مجموعه در زمان اجرای پروژه اعلام می‌دارد. امید است با یاری پروردگار و پشتوانه تخصص، تجربه و تعهد سرمایه‌های انسانی آن مجموعه، بتوانید در توسعه شرکت خود موفق و در پیشرفت ایران سهیم باشید.

با آرزوی توفیق

انصاری

مسعود انصاری
مسئول ارزیابی پیمانکاران
و تامین کنندگان

ممتازات
شماره ثبت ۱۲۷۳
Kerman Momtazan IND Co

شرکت فولادکاوه جنوب کیش
SKS
South Kaveh Steel Co.

بسمه تعالی
شرکت فولادکاوه جنوب کیش (سهامی خاص)
South Kaveh Steel Co.

Date ..... تاریخ : ۹۳/۰۶/۲۵
Reference Number شماره: ۲۲۰۲۲۵۱۲
Enclosure ..... پیوست : ندارد

فاکس شد
تاریخ :
ارسال:

جناب آقای نخعی نژاد

مدیرعامل محترم شرکت صنایع ممتازان

موضوع: رضایت از عملکرد

با سلام؛

احتراما؛ بازگشت به نامه شماره ۱۰۰۰/۲۱۳۷/آ مورخ ۹۳/۰۶/۱۱ بدینوسیله اعلام میدارد عملکرد آن شرکت در اجرای قرارداد با موضوع تامین بخشی از متریال هندلینگ شرکت فولاد کاوه ، رضایت کار فرما را جلب نموده است.

حسین علیمحمدی
مدیر پروژه های زیرساخت

تهران: خیابان کریم خان زند ، جنب پارک بهجت آباد ، خیابان گلابی ، ساختمان علوی ، پلاک ۱۲ ، طبقه دوم ، تلفن : ۳-۸۸۹۳۱۴۵۲ دور نگار: ۸۸۹۱۶۵۴۴ صندوق پستی: ۱۴۱۵۵-۱۶۸۳
بندر عباس: کیلومتر ۱۳ بزرگراه شهید رجائی ، منطقه ویژه اقتصادی خلیج فارس ، تلفن: ۵۵۶۰۲۱۰ و ۵۵۶۴۷۰۷-۰۷۶۱ دورنگار: ۵۵۵۴۰۰۱-۰۷۶۱ صندوق پستی: ۷۹۱۴۵-۴۸۶۷
No.12, Alavi Building, Shahid Golabi St., Karim Khan Zand Ave., Tehran, Iran. Tel: +98 21 88931452-3 & Fax: +98 88916544 P.O. Box: 14155-1683
Km 13 Shahid Rajaee Highway, P.G.S.E.Z, Bandar Abbas, Iran Tel: +98 761 5560210 & +98 761 5564707 Fax: +98 761 5554001 P.O. Box: 79145-4867

شرکت صنایع ممتازان کرمان (سهامی خاص)
ممتازات
شماره ثبت ۱۲۷۳
Kerman Momtazan IND Co

شرکت مهندسی فکور صنعت تهران

مجری پروژه های EPC در صنایع فرآوری مواد معدنی

FST CO

شماره : ۱/۹۱/۲۲۰۰/۱۲۰۳
تاریخ : ۱۳۹۱/۱/۲۱
پیوست : ندارد

شرکت صنایع ممتازان
جناب آقای مهندس نخعی‌نژاد
مدیریت محترم عامل
موضوع : تایید عملکرد بگ فیلترهای ساخته شده

با سلام و احترام

پیرو درخواست آن شرکت محترم به اطلاع می‌رسانیم عملکرد آن مجموعه درخصوص طراحی و ساخت غبارگیرهای پروژه پلی‌کام (۲ عدد) به ظرفیت ۴۸۰۰ مترمکعب بر ساعت، پروژه سیرجان (یک عدد) به ظرفیت ۲۵۰۰۰ مترمکعب بر ساعت و پروژه زرند (یک عدد) به ظرفیت ۲۵۰۰۰ مترمکعب بر ساعت مطلوب بوده و امیدواریم در پروژه های آتی همکاری گسترده تری در همه زمینه ها در جهت منافع دو شرکت داشته باشیم.

با تشکر
بابک قربانی کلاهی
مدیر تامین تجهیزات داخل

تهران - خیابان قائم مقام فراهانی - خیابان بیستم - پلاک ۷۳ - ساختمان فکور صنعت
تلفن: ۸۴۰۸۱۰۰۰ فاکس: ۸۴۰۸۱۱۱۱ info@fstco.com www.fstco.com

ممتازات
Kerman Momtazan IND Co

بسمه تعالی

تاریخ: ۹۱/۱۱/۱۹

رضایت از عملکرد

جناب آقای محمد نخعی نژاد

مدیر عامل محترم شرکت صنایع ممتازان

احتراماً بدینوسیله رضایت کامل این شرکت را از عملکرد آنشرکت در مورد اجرای مفاد قرارداد فیمابین با موضوع: « طراحی و ساخت و نصب تجهیزات کامل سیستم های غبارگیر کارخانه سیمان ممتازان» اعلام میدارد.

محمد ربانی

مدیر عامل

شرکت سیمان ممتازان کرمان

ممتازات

Kerman Momtazan IND Co

Mines & Metals Technological
Engineering Company
MMTE

شرکت مهندسی فن آور معادن و فلزات
(سهامی خاص)- شماره ثبت: ۱۹۶۲۷۳

شماره: DC /D1089 -00086
تاریخ: ۸۷/۹/۱۰
پیوست: ندارد

جناب آقای مهندس محمد نخعی نژاد
مدیر محترم عامل
شرکت صنایع ممتازان کرمان

با سلام

بدینوسیله تایید میگردد:
شرکت صنایع ممتازان کرمان تعهدات قراردادی خود برای ساخت و تامین برخی از تجهیزات پروژه عظیم واحد احیا مستقیم تولید آهن اسفنجی در منطقه چهار محال و بختیاری را از نظر رعایت استانداردهای فنی و زمانی به نحو مطلوبی انجام داده و در لیست وندورهای مورد تایید این شرکت قرار دارند.

ضمن تشکر امیدواریم در پروژه های آتی این شرکت نیز مشارکت فرمایید.

با تشکر
محمدرضا طاهری
مدیرعامل

شرکت مهندسی فن آور معادن و فلزات (سهامی خاص) MMTE شماره ثبت: ۱۹۶۲۷۳

F5, No.2.3, 3rd Alley, North Sheykh Bahaee Ave., Tehran
Tel: (021)88609055 Fax: (021) 88609739
Email: info@mmte.ir ; Web site: http://www.mmte.ir

تهران، خیابان شیخ بهائی شمالی، نرسیده به میدان پیروزان،
کوچه سوّم پلاک۲/۳ طبقه پنجم
تلفن : ۸۸۶۰۹۰۵۵ ـ فاکس : ۸۸۶۰۹۷۳۹

ممتازات Kerman Momtazan IND Co

تاریخ: ۸۸/۱۱/۱۷
شماره: Teh/۱۲۸۸/۹۱۶
پیوست: ـــــــ

شرکت سیمان ممتازان کرمان
(سهامی عام)

بسمه تعالی

مدیریت محترم عامل شرکت صنایع ممتازان

موضوع : ابراز رضایت در ارتباط با حسن اجرای عملیات موضوع قراردادهای ۱۳۸۹ و ۱۳۹۰

با سلام

نظر باتمام دوران تضمین قراردادهای فوق و عطف به عملکرد مطلوب آن شرکت در طول اجرای قراردادهای فوق شامل طراحی ، تامین ، ساخت ، حمل ، نصب و راه اندازی تجهیزات انتقال ، انباشت و برداشت کارخانه سیمان ممتازان کرمان به لحاظ کیفی و زمانی بدینوسیله مراتب رضایت این شرکت اعلام می گردد.

امید است در کلیه پروژه های محوله موفق و سربلند باشید.

با تشکر

محمد ریاحی – مدیرعامل

کارخانه : کیلومتر ۳۲ جاده کرمان - تهران تلفن : ۲ - ۳۶۲۰۲۵۱ و ۱ - ۳۶۲۰۵۶۰ (۰۳۴۱) فاکس : ۳۶۲۰۵۶۳ و ۳۶۲۰۵۹۵ (۰۳۴۱)
دفتر تهران : اتوبان همت (شرق) ، خیابان شیراز جنوبی ، کوچه بابا علیخانی شرقی ، پلاک ۱۳ جدید ، ۹ قدیم تلفن : ۹۲-۸۸۶۱۶۳۸۹ (۰۲۱) فاکس : ۸۸۰۳۸۶۵۹ (۰۲۱)

شرکت صنایع ممتازان کرمان (سهامی خاص)
ممتازات
شماره ثبت ۱۲۷۳
Kerman Momtazan IND Co

تاریخ : ۱۳۹۲/۰۷/۰۹
شماره : ۱۳۹۲/۱/۸۴۶
پیوست : ندارد

شرکت سیمان ممتازان کرمان

(سهامی عام)

بنام خدا

جناب آقای مهندس محمد نخعی نژاد
مدیرعامل محترم شرکت صنایع ممتازان

باسلام

احتراماً، بدینوسیله رضایتمندی این شرکت از عملکرد شرکت صنایع ممتازان در مورد اجرای بدون تاخیر و حتی در مواردی زودتر از موعد قراردادهای (۱۳۹۰، ۱۳۸۹، ۲۱۰، ۲۷۳، ۲۹۱۹، ۴۷۰۳، ۶۴۳۳ و ۸۵۱۰) را اعلام و از حسن عملکرد آن شرکت تشکر می نماید.

مدیرعامل
محمد ربانی

شرکت سیمان ممتازان کرمان
۵۴۱۶

کارخانه : کیلومتر ۳۲ جاده کرمان - تهران تلفن : ۲ - ۳۶۲۰۴۵۱ و ۱ - ۳۶۲۰۵۶۰ (۰۳۴۱) فاکس : ۳۶۲۰۵۶۳ و ۳۶۲۰۵۹۵ (۰۳۴۱)
دفتر تهران : اتوبان همت (شرق) ، خیابان شیراز جنوبی ، کوچه باباعلیخانی شرقی ، پلاک ۱۳ جدید ، ۹ قدیم تلفن : ۹۲-۸۸۶۱۶۳۸۹ (۰۲۱) فاکس : ۸۸۰۳۸۶۵۹ (۰۲۱)

ممتازات
شماره ثبت ۱۲۷۳
Kerman Momtazan IND Co

شرکت سیمان دهلران (سهامی خاص)
شماره ثبت : ۱۹۹۲۸۰

بنام خدا

شماره:۱۸۹۹/س/۹۰
تاریخ:۱۳۹۰/۱۱/۲۹

شرکت صنایع ممتازان

باسلام ،

در اشاره به قرارداد فیمابین مبنی بر فروش سیستمهای غبارگیر پروژه ۳۳۰۰ تنی سیمان دهلران، ضمن ابراز رضایت از کیفیت و نظم کار آن شرکت در انجام موضوع قرارداد،موفقتیهای روز افزون مجموعه صنایع ممتازان را در خدمت به صنعت کشور از درگاه قادر متعال خواستارم.

محمود قائمی
قائم مقام مدیرعامل و عضوء اجرائی هیئت مدیره

Dehlaran Cement Co.(P.J.S.)
شرکت سیمان دهلران
(سهامی خاص)

فاکس شد ۱۳۹۰/۱۱/۲۹

Email: info@dehcc.com
Web : www.dehcc.com

دفتر مرکزی : تهران خیابان ولیعصر خیابان سایه پلاک ۷۲
تلفن : ۲۶۲۰۶۰۷۷ فکس : ۲۶۲۰۶۰۷۸

صنایع ممتازان کرمان (سهامی خاص)
ممتازان
شماره ثبت ۱۲۷۳
Kerman Momtazan IND Co

شرکت سیمان دهلران

به نام خدا

شماره: ۷۳۰/س/۸۹
تاریخ: ۱۳۸۹/۰۶/۱۶

شرکت صنایع ممتازان
جناب آقای مهندس نخعی نژاد

باسلام،

در اشاره به قرارداد شماره ۱۱۴۶/س/۸۶ مورخ ۱۳۸۶/۰۷/۲۵ فیمابین، نظر به اتمام موفقیت آمیز موضوع قرارداد و تحویل موقت بدینوسیله ضمن ابراز رضایت از عملکرد آن شرکت در ایفای تعهدات همواره موفقیت روز افزون جنابعالی و همکاران محترم را در ارائه خدمات ارزنده به صنایع میهن عزیز از درگاه خداوند منان آرزو دارم.

محمود قائمی
قائم مقام مدیرعامل و عضو اجرائی هیئت مدیره

شرکت سیمان دهلران
(سهامی خاص)

تهران – خیابان ولیعصر – خیابان شهید قیاضی – خیابان شهید بیدبز – کوچه افشار – پلاک ۴
تلفن: ۲۲۰۰۱۱۰۸ فکس: ۲۲۶۱۳۵۵۳

07 Dep 2010 11:10 HP LaserJet 1200 P.1

ممتازات
Kerman Momtazan IND Co

MOMTAZAN INDUSTRIAL CO.

شرکت صنایع ممتازان

شرکت میهان دهلران

مجری محترم طرح

جناب آقای مهندس فائقی

موضوع: پرسشنامه ارزیابی شرکت صنایع ممتازان

باسلام

احتراماً ، خواهشمند است در صورت امکان این شرکت را با نقطه نظرات عالیه رهنمون فرمایید.

با تشکر و احترام شرکت صنایع ممتازان

مشخصات دستگاه اجرایی:

عنوان دستگاه اجرایی: کارفرما	مجری طرح/پروژه: میهان دهلران
آدرس: تهران - خ ولیعصر - ح فرشته-خ شیدبز- کوچه تختار- پلاک ۱	شماره تلفن و فکس:۲۲۰۰۹۵۱۳- ۲۲۶۱۳۵۵۴

مشخصات قرارداد:

موضوع قرارداد: فروش تجهیزات دپارتمان سنگ شکن	مبلغ قرارداد : ۸٫۲۵۷٫۹۴۹٫۴۵۴/ ریال
شماره و تاریخ قرارداد۱۱۱۶- تاریخ قرارداد ۱۳۸۶/۸/۳۰	
مدت و تاریخ خاتمه قرارداد:	کد و عنوان طرح:طرح میهان دهلران
عنوان پروژه و محل اجرا: سنگ شکن دهلران - کارگاه صنایع ممتازان	

نظریه نهایی دستگاه اجرایی در زمینه عملکرد پیمانکار:

مورد	عالی	خوب	متوسط	محل درج توضیحات :
کیفیت کار		✓		
تامین کادر فنی	✓			
زمانبندی انجام کار		✓		

امضا و مهر

Dehloran Cement Co.(DCC)

شرکت میهان ا

امضای مقام

۱۳۸۸/ فاکس شد

ممتازات
شماره ثبت ۱۲۷۳
Kerman Momtazan IND Co

بسمه تعالی

شرکت فرآوران ذغالسنگ پابدانا (سهامی خاص)
FARAVARAN PABDANA COAL CO.

Date: تاریخ: ۱۳۹۱/۱۲/۲۲
NO: شماره: ۹۱-۲۲۵۴/۶۰
RF: پیوست: ندارد

جناب آقای مهندس نخعی نژاد

مدیریت محترم عامل شرکت صنایع ممتازان کرمان

با سلام،

احتراماً پیرو قراردادهای فی مابین طراحی و ساخت سیستم انتقال مواد کارخانه ذغالشویی به شماره ۱۳۰۲/۳۲-۹۰م۱۷-۹-۹۱ ، خرید تجهیزات به شماره ۱۳۰۳/۳۲-۹۰ مورخ ۱۳۹۱/۰۹/۱۷و قرارداد ساخت به شماره ۱۳۰۱/۳۲-۹۱ مورخ ۱۳۹۱/۰۹/۱۷، بدینوسیله این شرکت رضایت کامل خود را از عملکرد مطلوب آن شرکت که قراردادهای فوق را با کیفیت و توان فنی خوب در زمان مناسب به اتمام رسانیده است، اعلام می دارد.

ضمن آرزوی موفقیت برای آن شرکت محترم، امید است در آینده نیز شاهد همکاری های فی مابین باشیم.

با تشکر و احترام
مهرداد صفوی
مدیرعامل

شرکت فرآوران ذغال سنگ پابدانا
(سهامی خاص)
ثبت ۲۸۳۴۰۸

Head office:No.113,Ostad motahhari Ave. Tehran, Iran
Postal Code:1576918911 Tel./fax: :(+98)21- 88733884-5 -88768279
Fax: 88768305
E-mail: Pabdanaco@yahoo.com

تهران: خیابان شهید استاد مطهری ، نرسیده به چهار راه سهروردی
پلاک ۱۱۳ طبقه اول واحد ۱ کد پستی ۱۵۷۶۹۱۸۹۱۱
تلفن : ۵-۸۴ ۳۸ ۷۳ ۸۸ -۷۹ ۸۲ ۷۶ ۸۸ فکس: ۰۵ ۸۳ ۷۶ ۸۸

شرکت صنایع ممتازان کرمان (سهامی خاص)
ممتازات
شماره ثبت ۱۲۷۳
Kerman Momtazan IND Co

کانی مس
شرکت خدمات فنی و مهندسی صنایع و معادن

تاریخ: ۱۳۹۳/۰۷/۰۱
شماره: ٤٠٩٧٤/٢١/٩٣
پیوست: ندارد

شرکت صنایع ممتازان
مدیریت محترم عامل
جناب آقای مهندس نخعی نژاد
موضوع : رضایت نامه

باسلام

احتراماً ، بازگشت به نامه شماره T/۱۰۰۰/۲۱۳۸ ، بدین وسیله رضایت خود را از عملکرد آن شرکت محترم در ارتباط با اجرای پروژه های تأمین تجهیزات سیلندرهای تخلیه و ساخت تجهیزات لا ندر و ساخت و نصب تجهیزات پایپ رک پروژه تیکنر، اعلام نموده و امید است همکاری های متقابل در پروژه های آتی تداوم داشته باشد.

محسن علامیر
مدیرعامل

شرکت خدمات فنی و مهندسی صنایع و معادن کانی مس

کانی مس / شرکت خدمات فنی و مهندسی صنایع و معادن

دفتر تهران: خیابان شریعتی (احمد قصیر) کوچه دستی شماره ۲۲ صندوق پستی: ۱۹۱۵۵-۳۳۵۸ کد پستی: ۱۵۱۶۶۳۳۷۱۱ تلفن: ۸۸۳۳۵۰۰۰ - ۸۸۵۳۶۳۰۰ تلفکس: ۸۸۵۳۶۳۹۹

دفتر کرمان: خیابان استقلال، ابتدای کوچه شماره ۲، ساختمان ۵۲ و ۵۴ صندوق پستی: ۱۹۱۵۵-۳۳۵۸ کد پستی: ۷۶۱۷۷۹۹۱۵۵ تلفن: ۰۳۴۱-۲۲۷۳۳۱۰ تلفکس: ۰۳۴۱-۲۲۷۳۰۱۰۹

دفتر اصفهان: خیابان فرامرز، سالن موتوری، ساختمان امیر، طبقه دوم صندوق پستی: ۱۹۱۵۵-۳۳۵۸ کد پستی: ۸۱۶۳۷۱۲۳۳۶ تلفن: ۰۳۱۱-۲۲۲۲۲۲۹ تلفکس: ۰۳۱۱-۲۲۰۶۹۷۶

www.canymes.ir

ممتازات
شماره ثبت ۱۲۷۳
Kerman Momtazan IND Co

بسمه تعالی

شرکت تولیدی و صنعتی ایران ابزار (سهامی عام)
Iran Abzar Industrial & Manufacturing Co.

شماره ثبت ۷۸۲۰

Date تاریخ ۹۱/۴/۲۰
No شماره ۹۱/۰۱/۴۵۶
Ref پیوست :

جناب آقای مهندس نخعی نژاد
مدیر عامل شرکت صنایع ممتازان

موضوع : رضایت نامه

بازگشت به نامه شماره T/۱۰۰۰/۱۹۸۷ مورخه ۹۱/۰۴/۱۴ ، احتراماً ، بدینوسیله مراتب تشکر و رضایت این شرکت را از اجرای پروژه ساخت و فروش تجهیزات حمل مواد و اسکرین بین کارخانه فولاد کاوه جنوب (SKS) در ارتباط با قرارداد شماره ۲۱۰۳-۸۹ که با کیفیت مناسب و توان فنی خوب آن شرکت به اتمام رسیده را اعلام می نماید.

از تلاش مستمر و فعال جنابعالی و همکاران محترم آن شرکت در این پروژه قدردانی نموده و آرزوی توفیق برای آن شرکت برای اجرای مطلوب سایر پروژه ها و ارائه خدمات شایسته به صنایع کشور را داریم.

و من ا... التوفیق
مهندس پورکند
مدیرعامل

۹۱/۴/۲۰
فاکس شد

نشانی: تهران ، کیلومتر۶ جاده آبعلی ، صندوق پستی: ۱۶۷۶۵/۱۶۹۶
مدیریت: ۷۷۳۳۸۰۱۷ بازرگانی: ۲-۷۷۳۹۰۹۷۱
مرکز: تلفن ۷۷۳۳۹۰۹۸ نمابر: ۷۷۳۳۳۲۰۰
Add: 6th, Km, Abali Rd., Tehran-Iran P.O.Box: 16765/1696
Management : 77338017 Commercial : 77390971 - 2
Center : 77339098 Fax: 77333200
E-mail:info@iranabzar.ir www.iranabzar.ir

UITP Member International Association of Public Transport
TÜV CERT ISO 9001: 2000 TÜV NORD
ایرانا

ممتازات شماره ثبت ۱۲۷۳ Kerman Momtazan IND Co

IRITEC ایـــریتک
IRAN INTERNATIONAL ENGINEERING COMPANY شرکت بین المللی مهندسی ایران

« پیامی خاص »

تاریخ : ۹۱/۰۷/۰۲
شماره : ۱۵۲۱۹۹T ۱۲۷
پیوست : ندارد

به نام خدا

شرکت صنایع ممتازان کرمان
مدیریت محترم عامل ، جناب آقای مهندس نخعی نژاد
موضوع : نوار نقاله پروژه سنگ شکن دوم چادرملو
قرارداد شماره ۱۴۱۳۶۷ فی مابین

با سلام

احتراماً، پیرو درخواست آن شرکت در خصوص اعلام نظر در مورد چگونگی انجام تعهدات قرارداد فی مابین توسط آن شرکت به استحضار می رساند آن شرکت محترم علیرغم مشکلات متعدد به کلیه تعهدات قراردادی خود عمل نمود و کلیه اقلام و قطعات موضوع قرارداد را ساخته و یا تأمین نموده و به سایت ارسال نمود. به گونه ای که در عملیات نصب و راه اندازی پروژه احداث سنگ شکن دوم چادرملو، خللی ایجاد نشد.

بنابراین این شرکت نیز از تلاش ها و پیگیری های مسؤولانه جنابعالی و کلیه همکاران آن مجموعه کمال تشکر را دارد و امید است همکاری های همه جانبه در توسعه و آبادانی کشور عزیزمان همچنان ادامه داشته باشد.

با تشکر طاهر هدایتی
مدیر پروژه سنگ شکن دوم چادرملو

No. 3 , North Gandi St . Tehran - Iran ,
Zip Code : 1969953111
P.O.Box : 19395/3344
Tel : (+9821) 88778116 - 19
Fax: (+9821) 88778218
www.iritec.com
info@iritec.com

تهران ، خیابان ، گاندی شمالی ، پلاک ۳
کد پستی : ۱۹۶۹۹۵۳۱۱۱
صندوق پستی : ۱۹۳۹۵/۳۳۴۴
تلفن : ۱۹-۸۸۷۷۸۱۱۶ ۲۱ ۹۸+
فاکس : ۸۸۷۷۸۲۱۸ ۲۱ ۹۸+
www.iritec.com
info@iritec.com

ممتازات
Kerman Momtazan IND Co

Mines & Metals Technological Engineering Company

MMTE

شرکت مهندسی فن آور معادن و فلزات

(سهامی خاص)- شماره ثبت: ۱۹۶۲۷۳

June 27, 2009

بسمه تعالی

شماره: DF /D1089 -00045

تاریخ: ۸۸/۰۳/۰۶

پیوست: ندارد

جناب آقای مهندس نخعی نژاد

مدیرعامل محترم شرکت صنایع ممتازان

موضوع: تقدیر نامه

با سلام

احتراماً، ضمن تشکر از همکاری آن شرکت در زمینه ساخت ۹ دستگاه غبارگیر مربوط به پروژه احیاء مستقیم زمزم ۲ فولاد خوزستان بدینوسیله از خدمات شایسته آن شرکت تشکر و قدردانی میگردد.

توفیق و موفقیت آن شرکت را در جهت خدمت به ایران اسلامی از خداوند بزرگ خواهانیم.

یوسف نصرآبادی

مدیر تدارکات

شرکت مهندسی فن‌آورمعادن وفلزات (سهامی خاص) MMTE شماره ثبت: ۱۹۶۲۷۳

F1,No.2.3, 3rd Alley, North Sheykh Bahaee Ave., Tehran
Tel: (021)88612951 Fax: (021) 88609737
Email: info@mmte.ir ; Web site: http://www.mmte.ir

تهران، خیابان شیخ بهائی شمالی، نرسیده به میدان پیروزان،
کوچه سوّم پلاک۲/۳ طبقه اول
تلفن : ۸۸۶۱۲۹۵۱ ـ فاکس : ۸۸۶۰۹۷۳۷

ممتازات شماره ثبت ۱۲۷۳ Kerman Momtazan IND Co

بسمه تعالی

شرکت ملی صنایع پتروشیمی
شرکت پژوهش و فناوری پتروشیمی (مرکز تهران)

تاریخ: ۹۱/۰۴/۲۷
شماره: ۷۱۳۸/
پیوست: —

به: شرکت صنایع ممتازان

گواهی

بدینوسیله تایید می‌گردد شرکت صنایع ممتازان در انجام پروژه «طراحی پایه سیستم ونتوری اسکرابر برج پریل واحد اوره» مطابق با قرارداد شماره ۰۸/۷۱۳/۸۸/۶۵۵، با شرکت پژوهش و فنآوری پتروشیمی (بعنوان کارفرما) همکاری داشته و رضایت از انجام پروژه طبق مفاد قرارداد، شرکت در جلسات نظارت و داده‌برداری از سایت و همچنین رفتار محترمانه کارمندان و مدیران حاصل گردیده است.

شرکت پژوهش و فنآوری پتروشیمی
سید حسین مظفری
نماینده کارفرما

تهران، آزاد راه کرج، کیلومتر ۱۷، بلوار پژوهش، پژوهشگاه پلیمر و پتروشیمی ایران تلفن: ۴۴۵۸۰۱۰۰ دور نگار: ۴۴۵۸۰۵۰۱

شرکت صنایع ممتازان کرمان (سهامی خاص)
ممتازات
شماره ثبت ۱۲۷۳
Kerman Momtazan IND Co

GLC AZAR KHAK INDUSTRIAL GROUP

آذرخاک
گروه صنعتی آذرخاک

تاریخ:۸۸/۴/۲۸
شماره: 88/Ak-SM/113

شرکت صنایع ممتازان کرمان
مدیریت محترم عامل– جناب آقای مهندس نخعی نژاد

موضوع: پروژه سیمان زاوه تربت

باسلام

احتراماً، بدینوسیله مراتب تشکر و رضایت این شرکت را از اجرای پروژه ساخت فروش تجهیزات مکانیکی سیمان زاوه تربت، که با کیفیت مناسب و در زمان مقرر انجام شده است اعلام می نماید. از تلاش مستمر و فعال جنابعالی و همکاران محترم آن شرکت در این پروژه قدردانی نموده آرزوی توفیق برای آن شرکت برای اجرای مطلوب سایر پروژه ها و ارائه خدمات شایسته به صنایع کشور را داریم.

باتشکر
فرهاد میرزائیان
مدیر پروژه

No.27 - Garmsar Gharbi Shiraz Ave.
Mollasadra - Vanak Sq - Tehran-Iran
Contact Us: Tel(+98 21)88615637-40 Fax:88615632
Zip Code:1435865883 P.O.Box:14155-3995
E-mail:info@azarkhak.com

تهران: میدان ونک - خیابان ملاصدرا - خیابان شیراز جنوبی
گرمسار غربی - پلاک ۲۷
تلفن: ۴۰-۸۸۶۱۵۶۳۷ فکس: ۸۸۶۱۵۶۳۲
کدپستی: ۱۴۳۵۸۶۵۸۸۳ صندوق پستی: ۳۹۹۵-۱۴۱۵۵

شرکت صنایع ممتازان کرمان (اصفهانی) سهامی خاص
ممتازات
شماره ثبت ۱۲۷۳
Kerman Momtazan IND Co

GLC CERTIFIED ISO 9001 AZAR KHAK INDUSTRIAL GROUP

آذرخاک
گروه صنعتی آذرخاک

شرکت محترم صنایع ممتازان کرمان

باسلام

احتراماً، بدینوسیله گروه صنعتی آذرخاک از عملکرد شرکت صنایع ممتازان کرمان در ارتباط با قرارداد شماره ۸۵/۶۱۳/ص مربوط به فروش تجهیزات پروژه سیمان ممتازان کرمان رضایت کامل دارد.

امید است در آینده هم بتوانیم با اتکال به خداوند متعال در زمینه های مختلف کاری همکاری های لازم را با آن شرکت محترم بعمل بیاوریم.

با تشکر
علی بختیاری
مدیر پروژه

گروه صنعتی آذرخاک (سهامی خاص)

No.37 - Garmsar Gharbi Shiraz Ave.
Mollasadra - Vanak Sq - Tehran-Iran
Contact Us: Tel(+98 21)88615637-40 Fax:88615632
Zip Code:1435865883 P.O.Box:14155-3995
E-mail:info@azarkhak.com

تهران: میدان ونک - خیابان ملاصدرا - خیابان شیراز جنوبی
گرمسار غربی - پلاک ۳۷
تلفن: ۳۰-۸۸۶۱۵۶۳۷ فکس: ۸۸۶۱۵۶۳۲
کدپستی: ۱۴۳۵۸۶۵۸۸۳ صندوق پستی: ۳۹۹۵-۱۴۱۵۵

شرکت صنایع ممتازان کرمان (سهامی خاص)
ممتازات
شماره ثبت ۱۲۷۳
Kerman Momtazan IND Co

MOMTAZAN INDUSTRIAL CO.

شرکت صنایع ممتازان

شرکت مهندسین مشاور صنعتی رعدان

مدیریت محترم پروژه

جناب آقای مهندس طبسی

موضوع: پرسشنامه ارزیابی شرکت صنایع ممتازان

باسلام

احتراماً ، خواهشمند است در صورت امکان، این شرکت را با نقطه نظرات عالیه رهنمون فرمایید.

با تشکر و احترام
مدیر کل صنایع ممتازان

مشخصات دستگاه اجرایی:

عنوان دستگاه اجرایی: مشاور کارفرما	**مجری طرح/پروژه:** سیمان ممتازان کرمان
آدرس: تهران - خ توانیر بالاتر از پل همت- کوچه هومان -خ آرمان -پلاک ۳	**شماره تلفن و فکس:** ۸۸۷۷۵۳۴۲- ۸۸۷۹۶۶۱۴

مشخصات قرارداد:

موضوع قرارداد: نصب وراه اندازی تجهیزات انتقال وسالن اختلاط مواد	**مبلغ قرارداد :**	**شماره و تاریخ قرارداد:** ۱۳۹۰- ۱۳۸۳/۹/۲۲
مدت و تاریخ خاتمه قرارداد:	**کد و عنوان طرح :** طرح سیمان ممتازان	**عنوان پروژه و محل اجرا:** سایت سیمان ممتازان کرمان

نظریه نهایی دستگاه اجرایی در زمینه عملکرد پیمانکار:

مورد	عالی	خوب	متوسط	محل درج توضیحات : بمنظور حفظ سرعت حفظ کیفیت تجربیات دپارتمان محترم ل کارها مربوط بتامین مصالح و نصب و راه اندازی بصورت Turn key بخشیم تمدید و آغاز کرده که بعد نتایج ارائه میشود .
کیفیت کار		✓		
تامین کادر فنی		✓		
زمانبندی انجام کار		✓		امضا و مهر

رعدان
مهندسین مشاور صنعتی

ممتازات
شماره ثبت ۱۲۷۳
Kerman Momtazan IND Co

MOMTAZAN INDUSTRIAL CO.

شرکت صنایع ممتازان

شرکت مهندسین مشاور صنعتی رعدان

مدیریت محترم پروژه

جناب آقای مهندس طبسی

موضوع: پرسشنامه ارزیابی شرکت صنایع ممتازان

باسلام

احتراماً ، خواهشمند است در صورت امکان، این شرکت را با نقطه نظرات عالیه رهنمون فرمایید.

با تشکر و احترام - شرکت صنایع ممتازان

ممتازان

مشخصات دستگاه اجرایی:

عنوان دستگاه اجرایی: مشاور کارفرما	**مجری طرح/پروژه:** سیمان ممتازان کرمان
آدرس: تهران - خ توانیر بالاتر از پل همت- کوچه هومان -خ آرمان -پلاک ۳	**شماره تلفن و فکس:** ۸۸۷۷۵۳۴۲- ۸۸۷۹۶۶۱۴

مشخصات قرارداد:

موضوع قرارداد: فروش و حمل تجهیزات مجموعه بگ فیلترهای کارخانه سیمان ممتازان کرمان	**مبلغ قرارداد :**	**شماره و تاریخ قرارداد:** ۲۹۱۹- ۱۳۸۴/۱/۲۴
مدت و تاریخ خاتمه قرارداد:	**کد و عنوان طرح :** طرح سیمان ممتازان	**عنوان پروژه و محل اجرا:** ....-کارگاه صنایع ممتازان

نظریه نهایی دستگاه اجرایی در زمینه عملکرد پیمانکار:

مورد	عالی	خوب	متوسط	محل درج توضیحات :
کیفیت کار	✓			شرکت صنایع ممتازان کرمان از معدود فروشندگان فیلترهای کیسه‌ای می‌باشد که مستقیماً با دارنده تکنولوژی از کشور آلمان شرکت ما کرمان قرارداد همکاری دارد و این امر تأثیر بسزائی در کیفیت فیلترهای کیسه‌ای صنایع ممتازان داشته.
تامین کادر فنی		✓		
زمانبندی انجام کار		✓		امضا و مهر

رعدان
مهندسین مشاور صنعتی

ممتازان
شماره ثبت ۱۲۷۳
Kerman Momtazan IND Co

MOMTAZAN INDUSTRIAL CO.

شرکت صنایع ممتازان

شرکت مهندسین مشاور صنعتی رعدان

مدیریت محترم پروژه

جناب آقای مهندس طبسی

موضوع: پرسشنامه ارزیابی شرکت صنایع ممتازان

باسلام

احتراماً ، خواهشمند است در صورت امکان، این شرکت را با نقطه نظرات عالیه رهنمون فرمایید.

با تشکر و احترام شرکت صنایع ممتازان

مشخصات دستگاه اجرایی:

عنوان دستگاه اجرایی: مشاور کارفرما	مجری طرح/پروژه: سیمان ممتازان کرمان
آدرس: تهران - خ توانیر بالاتر از پل همت- کوچه هومان -خ آرمان -پلاک ۳	شماره تلفن و فکس: ۸۸۷۷۵۳۴۲- ۸۸۷۹۶۶۱۴

مشخصات قرارداد:

موضوع قرارداد: نصب و همکاری در راه اندازی تجهیزات مکانیکی دپارتمان های آسیاب سیمان و مواد ودپارتمان پخت و گریت کولر	مبلغ قرارداد :	شماره و تاریخ قرارداد: ۱۲۷۳ - ۱۳۸۵/۳/۱۵
مدت و تاریخ خاتمه قرارداد:	کد و عنوان طرح : طرح سیمان ممتازان	عنوان پروژه و محل اجرا: ...- سایت سیمان ممتازان کرمان

نظریه نهایی دستگاه اجرایی در زمینه عملکرد پیمانکار:

مورد	عالی	خوب	متوسط	محل درج توضیحات : کلی از مراحل اتمام پروژه و زمان مطلوب مقرر که یک کردد در کارنامه ها سیمان کرده سوت با کرام همکاری شرکت صنایع ممتازان در بعضی کیفیات کاستی ی شد بنحوی که بعدد برنتهای قرارداد از شرکت فوق برای کمک در بعضی کیفیات سایر پایانها نیز استفاده شد
کیفیت کار	✓			
تامین کادر فنی		✓		
زمانبندی انجام کار	✓			امضا و مهر

رعدان
مهندسین مشاور صنعتی

ممتازات
شماره ثبت ۱۲۷۳
Kerman Momtazan IND Co

MOMTAZAN INDUSTRIAL CO.

شرکت صنایع ممتازان

شرکت مهندسین مشاور صنعتی رعدان

مدیریت محترم پروژه

جناب آقای مهندس طبسی

موضوع: پرسشنامه ارزیابی شرکت صنایع ممتازان

باسلام

احتراماً ، خواهشمند است در صورت امکان، این شرکت را با نقطه نظرات عالیه رهنمون فرمایید.

با تشکر و احترام شرکت صنایع ممتازان

مشخصات دستگاه اجرایی:

عنوان دستگاه اجرایی: مشاور کارفرما	**مجری طرح/پروژه:** سیمان ممتازان کرمان
آدرس: تهران -خ توانیر بالاتر از پل همت- کوچه هومان -خ آرمان -پلاک ۳	**شماره تلفن و فکس:** ۸۸۷۷۵۳۴۲- ۸۸۷۹۶۶۱۴

مشخصات قرارداد:

موضوع قرارداد: فروش تجهیزات مکانیکی ، برق و کنترل سیستم انتقال مواد و سالن اختلاط مواد سیمان ممتازان کرمان	**مبلغ قرارداد :**	**شماره و تاریخ قرارداد:** ۱۳۸۹ - ۱۳۸۳/۹/۷
مدت و تاریخ خاتمه قرارداد:	**کد و عنوان طرح :** طرح سیمان ممتازان کرمان	**عنوان پروژه و محل اجرا:** کارگاه صنایع ممتازان

نظریه نهایی دستگاه اجرایی در زمینه عملکرد پیمانکار:

مورد	عالی	خوب	متوسط	محل درج توضیحات :
کیفیت کار	✓			قرارداد همکاری با شرکت Schade که از سابقه خوبی در تغییرات انتقال و اختلاط مواد برخوردار می باشد، انجام گرفته که بسیار مطلوب و رضایت بخش بوده .
تامین کادر فنی		✓		
زمانبندی انجام کار		✓		امضا و مهر

رعدان
مهندسین مشاور صنعتی

ممتازات
شماره ثبت ۱۲۷۳
Kerman Momtazan IND Co

تقدیر نامه ها

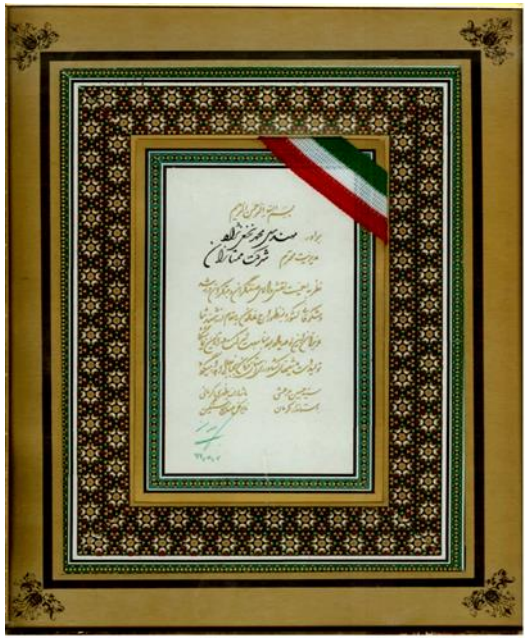

ردیف	اهدا کننده	سمت	شرح
۱	علی ربیعی سورنا ستاری	وزیر تعاون، کار و رفاه اجتماعی معاون علمی و فناوری ریاست جمهوری	کار آفرین برتر ملی سال ۱۳۹۵
۲	اکبر هاشمی رفسنجانی	رئیس جمهوری اسلامی ایران	ابتکار از هشتمین جشنواره خوارزمی
۳	سید محمد خاتمی	رئیس جمهوری اسلامی ایران	صنعت گر نمونه کشوری بخش کشاورزی سال ۱۳۷۸
۴	علی اکبر ناطق نوری	رئیس مجلس شورای اسلامی	صنعت گر نمونه کشوری بخش کشاورزی سال ۱۳۷۸
۵	عیسی کلانتری	وزیر کشاورزی	صنعت گر نمونه کشوری بخش کشاورزی سال ۱۳۷۸
۶	اسحاق جهانگیری	وزیر صنایع و معادن	تقدیر نامه
۷	غلامرضا شافعی	وزیر صنایع	واحد تولیدی نمونه سال ۱۳۷۷
۸	سید محمد هادی نژاد	وزیر صنایع سنگین	تقدیر نامه
۹	حسین کمالی	وزیر کار و امور اجتماعی	تقدیر نامه
۱۰	مرتضی بانک	استاندار کرمان	صنعت کار نمونه
۱۱	سید حسین مرعشی	استاندار کرمان	تقدیر نامه
۱۲	مسعود محمودی	استاندار کرمان	صنعت گر نمونه
۱۳	محمد رئوفی نژاد	استاندار کرمان	واحد نمونه استانی
۱۴	محمد رئوفی نژاد	استاندار کرمان	رتبه دوم کارآفرین درحال رشد استان در زمینه صنعت
۱۵	اسماعیل نجار	استاندار کرمان	لوح تقدیر به دلیل تلاش و سرمایه گذاری در صنعت ساختمان شهر کرمان
۱۶	محمد نهاوندیان	رئیس اتاق بازرگانی و صنایع و معادن ایران	لوح سپاس
۱۷	اکبر نظریان	رئیس اتاق بازرگانی و صنایع و معادن کرمان	تقدیر از مکانیزه کردن مراحل کامل ضبط پسته در سطح استانداردهای جهانی
۱۸	محسن جلال پور	رئیس اتاق بازرگانی و صنایع و معادن کرمان	تقدیر نامه
۱۹	محمد هادی خزائی	رئیس سازمان کشاورزی استان کرمان	صنعت کار نمونه استان در سال ۱۳۷۴

ممتازان
Kerman Momtazan IND Co

جمهوری اسلامی ایران

جناب آقای محمد نخعی نژاد

کارآفرین برتر ملی ۱۳۹۵

معتقدیم کارآفرینی فرآیندی پیچیده، بلند مدت و فراگیر است که در راستای تحقق بخشی به سیاستهای اقتصاد مقاومتی، به مثابه راهکاری موثر و پدیده ای کارآمد دارای نقش کلیدی است.

معتقدیم تضمین حیات و بقای کشور، نیازمند نوآوری، ابداع و خلق محصولات و خدمات جدید است؛ اگر می خواهیم در مقابل تکانه های اقتصادی و اهرم های فشار کشورهای غیر همسو آسیب پذیر نباشیم و میان دانش و علوم با صنعت و بازار ارتباط وثیق داشته باشیم و برای تبدیل علم به فناوری و ثروت، باید زمینه و بستر توسعه کارآفرینی را در تمامی ابعاد متنوع و متکثر آن فراهم نماییم و این وظیفه بدون شک متوجه دولتمردان و سیاستگذاران است.

به همین منظور دولت تدبیر و امید با اذعان به نقش کارآفرینی در تولید ثروت، ایجاد اشتغال، توسعه فناوری و ایجاد توانمندی های تکنولوژیک، برآن بوده است تا علی رغم همه تنگناها، با فراهم سازی زیر ساخت های لازم در زمینه های نوین، کارآفرینی را در اولویت برنامه های خود قرار دهد.

از اینکه با تکیه بر نوآوری به عنوان تسهیل کننده فعالیت های کارآفرینی و نیز با حمایت های گسترده در جهت رشد، ارزش آفرینی و اشتغال زایی مولد و مطلوب، اهتمام ورزیده اید؛ به منظور تجلیل از همت عالی و رویکرد خلاقانه و مدبرانه شما، این لوح سپاس را تقدیم می نماییم.

علی ربیعی

وزیر تعاون، کار و رفاه اجتماعی

سورنا ستاری

معاون علمی و فناوری ریاست جمهوری

حق چاپ برای ناشر محفوظ است.

پخش زرین - شماره ۳۶۹

ممتازان
شماره ثبت ۱۲۷۳
Kerman Momtazan INDI Co

سال پیامبر اعظم صلی الله علیه و آله و سلم

تاریخ :
شماره :

جسم الله الرحمن الرحیم

توسعه کشور نیازمند انسان هایی نوآور و خستگی ناپذیر است
که برای اعتلای ارزش های جامعه تلاش می کنند.

شرکت محترم صنایع ممتازان

اینک که بر اساس رای کار گروه علمی دومین
همشواره استانی کارآفرینان برتر «امید کبیر» به عنوان
رتبه دوم کارآفرین در سال رشد استان در زمینه صنعت
انتخاب شده اید.

با کمال افتخار و امتنان وظیفه خود می داند از تلاش های
ارزشمند شما قدردانی نماید . اطمینان دارد هر گونه کوشش
که برای اعتلای اهداف نظام مقدس جمهوری اسلامی ایران
صورت گیرد ، همواره مورد لطف و تایید خداوند متعال و
موجب احترام و سپاس مسئولان خدمتگزار و مردم آگاه و
شریف این مرز و بوم خواهد بود .

محمد رضوی نژاد
استاندار استان کرمان

سیدجواد منصوری
رئیس سازمان کار و آموزش فنی و حرفه ای استان کرمان

بسم الله الرحمن الرحیم

برادر مدیریت محترم شرکت ممتازان

نظر به موفقیت تقدیرآمیز شما در برگزاری بیست و پنجمین دوره مسابقات ملی
و شرکت نیکو و با نظر به طرح مفاخر و مقام آشنا شده شما
در مسابقات بین المللی و ملی و بر اساس شرح و تایید کارشناسی
تولیدات شما که در سطح کیفی بالا ارزیابی گردیده
سپهبد علی صیاد شیرازی
استاد کرمان
پاسدار رضا نیکزاد کرمانی
دبیر کل ستاد کرمان

جمهوری اسلامی ایران
وزارت صنایع

لوح تقدیر

(واحد های تولیدی نمونه سال ۱۳۷۷)

مدیریت محترم شرکت ممتازان

اینک که در پرتو عنایات بیکران الهی همکاری و مشارکت متخصصین
و کارکنان سامی و پرتلاش آن واحد صنعتی گامهای مؤثری را در زمینه
ارتقای تولید کالاهای صنعتی و قطع وابستگی به بیگانگان برداشته اید این
لوح تقدیر اهدا می گردد.

امیدواریم با تلاش فزون تر به موفقیت بیش از پیش در راه مجد
و عظمت ایران اسلامی کسب نمائید.

غلامرضا شافعی
وزیر صنایع

شرکت صنایع ممتازان کرمان (سهامی خاص)
ممتازات
شماره ثبت ۱۲۷۳
Kerman Momtazan IND Co

بسمه تعالی

جناب آقای محمد تقوی نژاد

بدون تردید تلاش دهه‌ورزی همیشه از امکانات و بکارگیری تجربه و دانش کشاورزی در امر تولید و حیات در اجرای اهداف تدوین شده و کوشش مستمر و نظارت دائمی در این زمینه جنابعالی را عنوان این صنعت کار نمونه انتخاب نموده است.

بدینوسیله از زحمات صادقانه شما در توسعه کشاورزی و اقتصاد استان و کشور قدردانی بعمل آورده و این موفقیت را به شما تبریک می‌گوییم.

مرتضی هاشمی

استاندار کرمان

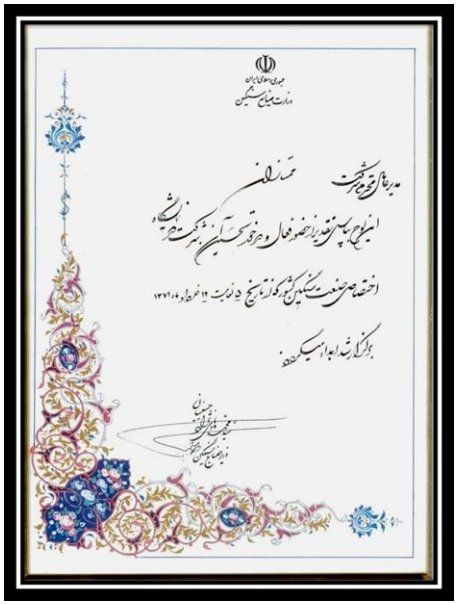

جمهوری اسلامی ایران

وزارت جهاد کشاورزی

تحسین نامه

مدیر عامل محترم شرکت

این موجب پاس قدر از حضور فعال و مؤثر خود در تحسین به شرکت در نمایشگاه

اختصاصی صنعت مکانیکی کشور که از تاریخ ۵ لغایت ۱۲ خرداد ۱۳۷۱

برگزار شد ابراز می‌دارد.

بسمه تعالی

جناب آقای محمد تقوی نژاد

به نفقه کشاورزی، فرصت و ثروه‌ای جهت برگذاشت مقام رفیع عهده تلاشگران خدا جوی جبهه مقدس کشاورزی کشور است

لذا لازم میدانم ضمن ابلاغ سلام و سپاس خود از زحمات، جنابعالی که بنحو شایسته انتخاب شده‌اید صنعت کار نمونه

استان در سال ۱۳۷۴ شده است سپاسگزاری قدردانی

نمایم امیدوارم بر این است که با کوشش بدیع وسعی و فرشاد سایر سنگرنشینان بخش کشاورزی و با رتقاء سطح بهتر، آبادی‌ها و معماری‌های فنی خود شاهد خود کفایی میهن اسلامیمان باشیم

محمد هادی حنفرانی

رئیس سازمان کشاورزی استان کرمان

ممتازان
شماره ثبت ۱۲۷۳
Kerman Momtazan IND Co

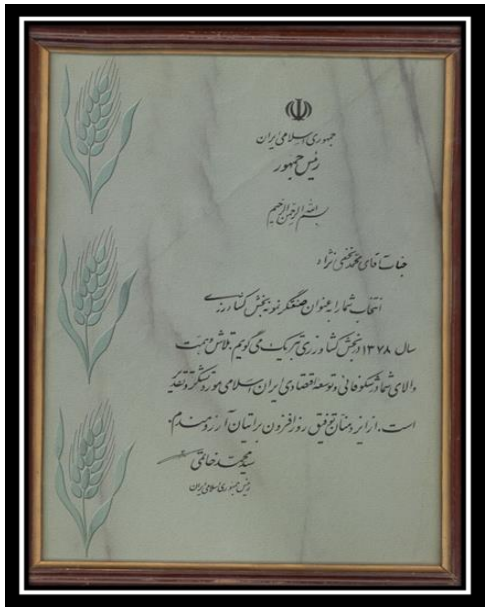

جمهوری اسلامی ایران

رئیس جمهور

بسم الله الرحمن الرحیم

جناب آقای محمد تقی نژاد

انتخاب شما را بعنوان صنعتگر نمونه بخش کشاورزی

سال ۱۳۷۸ در بخش کشاورزی تبریک می گویم. تلاش همت

والای شما در شکوفائی و توسعه اقتصادی ایران اسلامی مورد تشکر و تمجید

است. از ایزد منان توفیق روز افزون برایتان آرزومندم.

سید محمد خاتمی

رئیس جمهوری اسلامی ایران

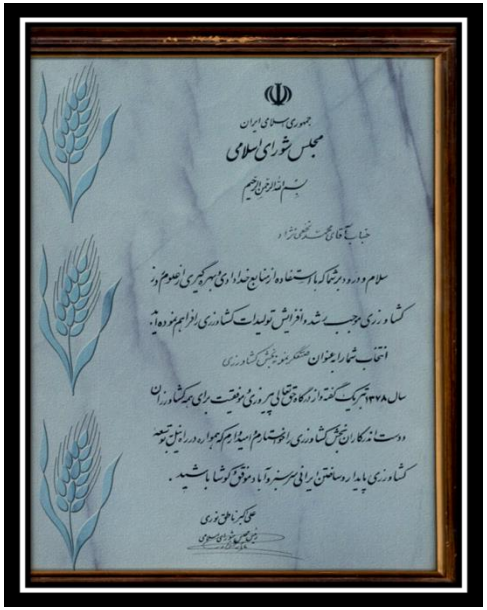

جمهوری اسلامی ایران

مجلس شورای اسلامی

بسم الله الرحمن الرحیم

جناب آقای محمد تقی نژاد

سلام و درود بر شما که با استفاده از منابع خداداد می بهره گیری را عموم از

کشاورزی موجب شده و افزایش تولیدات کشاورزی را فراهم نموده اید

انتخاب شما را بعنوان صنعتگر نمونه بخش کشاورزی

سال ۱۳۷۸ تبریک گفته و از درگاه حق تعالی پیروزی و موفقیت برای دیگر کشاورزان

دست اندرکاران بخش کشاورزی را خواستارم. امیدوارم که همواره در راه تبلیغ توسعه

کشاورزی پایدار و ساختن ایرانی سرسبز و آباد موفق و کوشا باشید.

علی اکبر ناطق نوری

رئیس مجلس شورای اسلامی

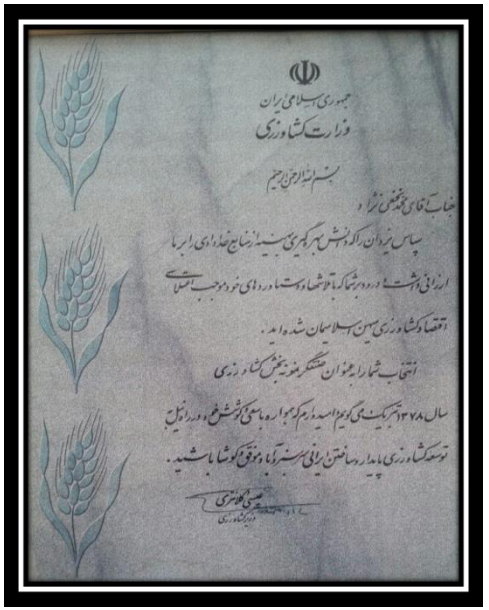

جمهوری اسلامی ایران

وزارت کشاورزی

بسم الله الرحمن الرحیم

جناب آقای محمد تقی نژاد

سپاس یزدان را که دانش بهره گیری سنجیده از منابع خداداد را بر ما

ارزانی داشته و در هر شما که با تلاش و دستاوردهای خود موجب اعتلای

اقتصاد کشاورزی میهن اسلامیمان شده اید.

انتخاب شما را بعنوان صنعتگر نمونه بخش کشاورزی

سال ۱۳۷۸ تبریک می گوییم. امیدواریم که همواره با سعی کوشش و در راه تبلیغ

توسعه کشاورزی پایدار و ساختن ایرانی سرسبز و آباد موفق و کوشا باشید.

عیسی کلانتری

وزیر کشاورزی

ممتازات
شماره ثبت ۱۲۷۳
Kerman Momtazan IND Co

بسمه تعالی

استانداری کرمان

اتاق بازرگانی، صنایع، معادن و کشاورزی کرمان

جناب آقای محمد نخعی نژاد

بی تردید هر کاری که در تأمین نیازهای مورد نیاز جامعه برداشته شود و سرپناهی را فراهم سازد که جمعی در آن بیارمند یا در آن فضا، همت و حیث خود را به کار گیرند و به امر تولید مادی و معنوی بپردازند، قابل تقدیر و تقدیس است. به ویژه آن که بهره‌وری دو بعد مورد حمایت قرار گیرد و رگه‌هایی از مهربانی و انسان دوستی در آن متبلور گردد و بصورت بنایی در آید که خالی از خلل باشد و به نهر مهر و محبت نیز زیب و زیور یابد.

رجای واثق دارد هر فروغی از بناهای این گونه، چلچراغ روشنی فرا راه جهان باقی خواهد بود.

اینک ضمن قدردانی از تلاش و سرمایه گذاری حضرتعالی در صنعت ساختمان شهر کرمان و گشودن بابی تازه برای گسترش این اقدام ارزشمند که بی تردید زمینه تشویق دیگران را نیز فراهم خواهد ساخت، توفیق افزون آن برادر گرانمایه را از درگاه معمار بزرگ هستی آرزو داریم.

اسماعیل نجار
استاندار کرمان

محسن جلال پور
نایب رئیس اتاق بازرگانی، صنایع، معادن و کشاورزی کرمان
رئیس اتاق بازرگانی کرمان

بسم الله الرحمن الرحیم

دولت و ملت تأیید کننده آنکسانی که اختراع و ابداع می کنند.

(امام خمینی (ره))

شرکت پذیرنده زنده باد - مهندس محمد نخعی نژاد

نوآوری آفرینش علمی صنعتی، نخستین شرط زندگی شرافتمندانه ملتی است که میخواهد مستقل زندگی کند. استعداد و علت ایران این قدرت را به فرزندان این مرز و بوم بخشیده است که با نیروی ایمان به بهره گیری از فرصتی که انقلاب اسلامی پدید آورده است، نقش شایسته ای در پیشرفت دانش جهانی بر عهده گیرند و پایه های استقلال میهن عزیز را استوار سازند.

به شما که در این راه افتخار آمیز گام مؤثری برداشته اید تبریک میگوییم.

و اکنون که بر اساس آرمان اوران، هشتمین جشنواره خوارزمی - سخنرانی طرح ساخت سیستم کنترل صنعتی برای اتوماسیون کارخانجات رتبه سوم ابتکار، راکب نموده اید، صمیمانه قدردانی می کنم.

اکبر هاشمی رفسنجانی
رئیس جمهوری اسلامی ایران

بسمه تعالی

جناب آقای محمد نخعی نژاد

انتخاب شایسته جنابعالی بعنوان صنعت گر نمونه در کشور مایه افتخار و سربلندی برای این خطه زرخیز است. امیدوارم در سایه عنایات خداوند متعال سربلندی و افتخار قرین لحظه‌های شما باشد.

مسعود محمودی

استاندار کرمان

ممتازات
شماره ثبت ۱۲۷۳
Kerman Momtazan IND Co

بسمه تعالی

تاریخ ۷۶/۷/۵

جناب آقای مهندس مهر سخن نژاد : با سلام

خدمات جنابعالی در خصوص مکانیزه نمودن مراحل کامل ضبط پسته که در سطح استانداردهای جهانی میباشد باعث فخر و مباهات تولید کنندگان و صادر کنندگان و اعضاء هیئت رئیسه اطاق بازرگانی و صنایع و معادن کرمان میباشد

این مطلب هم مورد تائید مهمانان اطاق بازرگانی کرمان، اعضاء اتحادیه خشکبار ژاپن که در بازدیدهای خود از ترمینال های پسته داشتند قرار گرفت

بدین لحاظ ضمن تشکر

و قدردانی از همکاری شما و همکارانتان

از خداوند متعال برایتان آرزوی موفقیت و بهروزی دارم

اکبر نظیری رئیس اطاق بازرگانی و صنایع و معادن کرمان

بسمه تعالی

لوح تقدیر

مدیریت محترم

آمار و اطلاعات صحیح و بهنگام در هر کشور، پایه و اساس برنامه ریزی و توسعه است و بدیهی است دستیابی به این هدف جز در سایه جدیت، همکاری و همکاری یکایک اجزاء نظام آماری کشور میسر نخواهد شد.

برخوردار از همکاری صمیمانه آنسرور و اهل صنفی در ارائه آمار و اطلاعات صحیح و بهنگام در طرح آماری کارگاههای صنعتی دو نفر کارشناس و نیز کشور تشکر و قدردانی می شود.

امید است با اتکال به الطاف خداوند بزرگ با تلاش و همت دست اندرکاران بخش صنعت کشور، شاهد شکوفائی روز افزون اقتصادی و سربلندی نظام مقدس جمهوری اسلامی ایران باشیم.

اسحاق جهانگیری
وزیر صنایع و معادن

عباسعلی زالی
معاون سازمان مدیریت و برنامه ریزی
و دبیر مرکز آمار ایران

شرکت صنایع ممتازان کرمان (سهامی خاص)
ممتازات
شماره ثبت ۱۲۷۳
Kerman Momtazan IND Co

از توجه شما سپاسگزاریم.